熊本県都市計画総括図（その1）
（熊本都市計画区域）

1:30,000
500 0 500 1,000 1,500 2,000 2,500 m

令和二年（二〇二〇年）二月

都市計画道路

番号	市町名	都市計画道路名	幅員(m)	延長(m)
1・4・1	熊本市	熊本西環状線	21	12,420
1・4・2	熊本市	池上インター線	37	990
1・5・3	熊本市	花園インター(自専道)線	15	770
1・4・4	熊本市	北熊本SIC上り線	17	370
1・4・5	熊本市	北熊本SIC下り線	17	290
1・4・6	熊本市 合志市	中九州横断道路大津熊本線	20.5	12,270
3・1・1	熊本市 合志市	新南部四方寄線	40	7,580
3・2・2	熊本市	新市街水前寺線	36	4,420
3・2・3	熊本市	弓削近見線	36	15,480
3・2・4	熊本市	近見沖新線	36	8,530
3・2・5	熊本市	熊本駅北部線	30	9,230
3・2・6	熊本市	南熊本駅新町線	30	2,010
3・3・7	熊本市	熊本駅帯山線	22	7,310
3・3・8	熊本市	二本木新大江線	22	4,540
3・3・9	熊本市	池田町花園線	25	1,500
3・3・10	熊本市	子飼新大江線	22	1,870
3・3・11	熊本市	船場神水線	25	4,670
3・3・12	熊本市 嘉島町	本荘犬渕線	25	5,340
3・3・13	熊本市	水前寺秋津線	22	4,950
3・3・14	熊本市	野口清水線	25	11,790
3・5・16	熊本市	水前寺駅西水前寺線	15	180
3・3・17	熊本市 益城町	東町空港線	22	11,300
3・3・18	熊本市	南高江富合線	25	7,070
3・1・19	熊本市 菊陽町	弓削原水線	40	7,030
3・4・20	熊本市	上熊本藤崎宮線	20	1,930
3・4・21	熊本市	上熊本細工町線	19	3,030
3・3・22	熊本市	砂取健軍線	22	2,190
3・4・23	熊本市	新土河原小島線	20	3,910
3・4・25	熊本市	熊本駅城山線	16	1,980
3・4・26	熊本市	新町戸坂線	16	1,720
3・4・27	熊本市	段山島崎線	16	2,220
3・4・28	熊本市	戸坂花園線	16	1,460
3・4・29	熊本市	上熊本法成寺線	16~30	2,280
3・4・30	熊本市	手取本町清水線	16	3,830
3・4・31	熊本市 菊陽町	麻生田三里木線	16	4,990
3・4・32	熊本市	高平麻生田線	16	3,910
3・4・33	熊本市	権木麻生田線	16	980
3・4・34	熊本市	下南部園図線	16	8,930
3・4・35	熊本市	新外秋津線	16	2,810
3・4・36	熊本市	出水町国府東水前寺線	15	2,280
3・4・37	熊本市	水前寺園図線	16	3,600
3・3・38	熊本市 嘉島町	新市街御船インター線	25	11,100
3・4・39	熊本市	長六橋川尻線	17.5	7,600
3・4・40	熊本市	新土河原山水線	25	5,740
3・4・41	熊本市	二本木蓮台寺線	16	1,350
3・4・42	熊本市 合志市・菊陽町	大窪山下線	16	2,690
3・5・44	熊本市	南千反畑大江線	15	1,850
3・5・45	熊本市	上熊本弓削線	12	10,570
3・5・46	熊本市	船場本山線	12	920
3・4・47	熊本市	平田田迎線	16	1,760
3・4・48	熊本市 嘉島町	鯰善町橋線	16	1,380
3・5・49	熊本市 嘉島町	上仲間早田線	12	1,160
3・5・50	熊本市 嘉島町	鯰森崎橋線	12	700
3・5・51	熊本市 菊陽町	菊陽空港線	25	3,240
3・5・52	熊本市 菊陽町	下原堀川線	16	3,590
3・5・53	熊本市 菊陽町	緑ヶ丘線	16	1,400
3・5・54	熊本市	刈草薄堀線	12	820
3・3・55	熊本市 菊陽町	保田窪菊陽線	25	9,020
3・5・56	菊陽町	駄飼代久保線	14	920
3・5・57	菊陽町	武蔵ヶ丘東境ノ松線	18	1,900
3・3・58	菊陽町	武蔵ヶ丘東中央線	24	1,100
3・4・59	菊陽町	新山境ノ松線	16	290
3・5・60	嘉島町	上島上仲間線	14	1,060
3・3・61	熊本市	四方寄鹿子木線	25	2,480
3・2・62	熊本市	春日池上線	30	1,870
3・4・63	熊本市	田崎春日線	18	910
3・4・64	熊本市	熊本駅南線	18	290
3・4・65	熊本市	熊本駅西口線	18	90
3・3・66	熊本市	花園インター(一般道)線	21~25	1,320
3・4・67	熊本市	花園池亀線	16	1,160
3・4・68	熊本市	上熊本駅西口線	16	450
3・4・69	熊本市	平尾向坂線	16	5,500
3・5・70	熊本市	南環状線	14	1,060
3・4・71	熊本市	岩野小山線	16	1,030
3・4・72	熊本市	東西線	16	1,590
3・4・73	熊本市	植木停車場投刀塚線	18	1,140
3・5・74	熊本市	一木豊田線	14	2,000
3・4・75	熊本市	北環状線	17	820
3・3・76	熊本市	平尾豊田線	28	6,780
3・4・77	熊本市	中央線	17	740
3・5・78	熊本市	小町通り線	12	120
3・4・79	熊本市	一木観振線	16	880
3・4・80	熊本市	池水平野線	16	550
3・4・83	熊本市	フラワー通り線	16	770
3・4・84	熊本市	上宮地線	16	560
3・5・85	熊本市	東阿高今線	14	3,160
3・5・86	熊本市	松ノ平線	14	530
3・5・87	熊本市	新御堂線	14	180
3・5・88	熊本市	バイン通り線	12	850
3・6・89	熊本市	浜戸川線	11	920
3・4・90	嘉島町	嘉島益城線	16	1,409
3・4・91	嘉島町	井寺北甘木線	18	2,400
3・5・92	熊本市 合志市	植木北熊本SIC線	13	2,720
3・3・93	益城町	益城中央線	27	3,510
3・5・94	益城町	木山宮園線	14	1,190
3・5・95	益城町	惣領木山線	14	3,760
3・5・96	益城町	横町線	14	650
3・5・97	益城町	益城東西線	14	2,320
3・5・98	益城町	南北線	12	1,490
3・6・100	合志市	御代志木原野線	10.5	2,100
3・6・1	菊陽町	宮ノ上線ヶ丘線	9	310
3・7・3	菊陽町	南上原線	6	320
7・7・3	熊本市	鹿児島本線側道1号線	6	430
7・7・4	熊本市	鹿児島本線側道2号線	6	900
7・7・5	熊本市	鹿児島本線側道3号線	6	290
7・7・6	熊本市	鹿児島本線側道4号線	6	260
7・7・7	熊本市	鹿児島本線側道5号線	6	200
7・7・8	熊本市	鹿児島本線側道6号線	6	90
7・7・9	熊本市	鹿児島本線側道7号線	6	590
7・7・10	熊本市	鹿児島本線側道8号線	6	320
7・7・11	熊本市	鹿児島本線側道9号線	6	530
7・7・12	熊本市	鹿児島本線側道10号線	6	350
7・7・13	熊本市	鹿児島本線側道11号線	6	200
7・7・14	熊本市	鹿児島本線側道12号線	6	360
7・7・15	熊本市	鹿児島本線側道13号線	6	350
7・7・16	熊本市	鹿児島本線側道14号線	6	250
7・7・17	熊本市	鹿児島本線側道14号線	6	400
7・7・18	熊本市	鹿児島本線側道15号線	6	180
7・7・19	熊本市	北熊本SIC側道1号線	5	260
7・7・20	熊本市	北熊本SIC側道2号線	5	360
7・7・21	熊本市	北熊本SIC側道3号線	5	360
7・7・22	熊本市	北熊本SIC側道4号線	5	770
7・7・23	熊本市	北熊本SIC側道5号線	5	130
7・7・24	熊本市	北熊本SIC側道6号線	5	110
8・7・1	熊本市	新星敷長溝線	4	1,550
8・7・2	熊本市	南亀江元三線	7	1,880
128路線				336,989

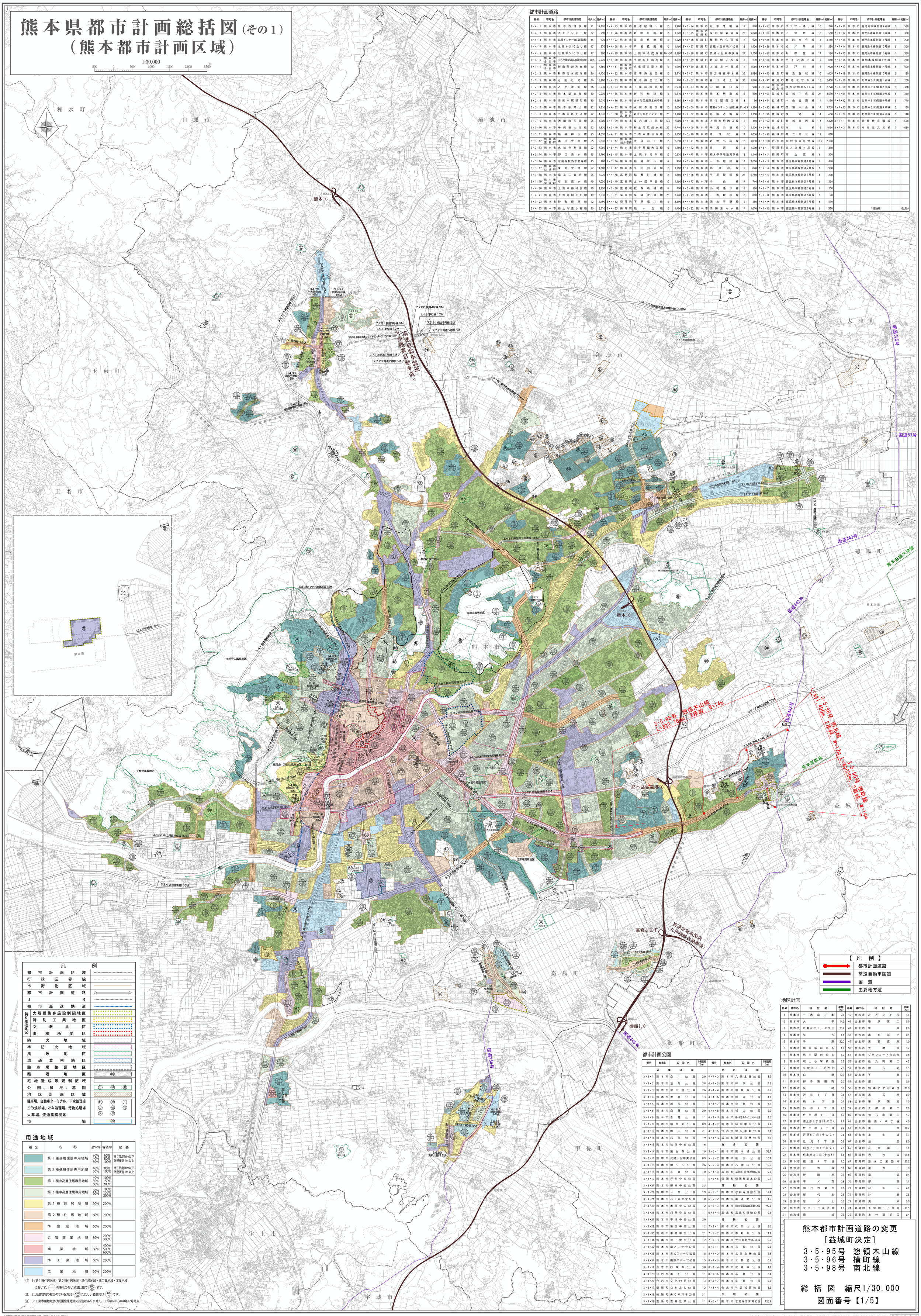
和水町
山鹿市
菊池市
植木IC
植木SIC
玉東町
大津町
合志市
玉名市
菊陽町
熊本IC
熊本益城空港IC
嘉島JCT
御船IC
熊本市
益城町
嘉島町
御船町
宇土市
宇城市
甲佐町
熊本港
高速自動車国道（九州縦貫自動車道）
九州横断道路大津熊本線 20.5M
国道325号
国道57号
国道443号
熊本益城大津線
熊本嘉島線
高速自動車国道（九州横断自動車道）
国道445号
国道265号
3-5-95号 惣領木山線 L=約3,760m 2車線, W=14m
3-5-96号 横町線 L=約1,490m 2車線, W=12m
3-5-98号 南北線 L=約950m 2車線, W=14m
3.4.79 木原田線 16M
3.4.71 岩野小山線 16M
3.4.75 松田尻線 17M
3.4.80 池水平野線 16M
3.4.72 植木停車場7号線 18M
3.4.73 植木停車場1号線 18M
3.5.72 平尾豊田線 28M
3.5.78 松原1号線 18M
3.5.70 池田1号線 14M
7.7.22 側道4号線 5M
1.4.5 下り線 17M
7.7.21 側道3号線 5M
1.4.4 上り線 17M
7.7.24 側道6号線 5M
7.7.23 側道5号線 5M
3.5.92 植木北熊本スマートインターチェンジ線 13M
7.7.19 側道1号線 5M
7.7.20 側道2号線 5M
3.6.100 国道325号 拡幅線 L=0.2km
3.4.43 大津線 18M
3.4.57 陸橋ヶ丘線 18M
3.4.63 陸橋1号線 18M
3.5.55 駅前6号線 18M
3.5.56 駅前5号線 18M
3.1.18 戸原原水路 40M
3.4.52 下原堀川線 18M
3.3.51 駅前交差線 25M
3.1.17 合志原水路 40M
3.4.31 麻生田三里木線 16M
3.4.32 春日池上線 30M
3.4.36 出水駅前東水前寺線 15M
3.4.25 熊本駅城山線 18M
3.4.23 新土河原小島線 20M
3.2.4 近見沖新線 36M
3.5.58 駅前1号線 18M
3.5.59 駅前2号線 18M
3.5.60 上島1号線 18M
3.5.61 駅前3号線 18M
3.5.62 駅前4号線 18M
3.4.69 熊本駅東線 16M
3.4.68 熊本駅東線 20M
3.4.60 上熊本駅前線 20M
3.3.7 熊本駅帯山線 22M
3.3.8 熊本駅城山線 22M
3.3.9 益城松橋線 25M
3.3.10 二本木駅線 22M
3.3.11 駅前線 25M
3.3.12 駅前線 25M
3.3.13 駅前線 22M
3.3.14 駅前線 22M
3.3.15 水前寺駅線 22M
3.3.16 駅前線 22M
3.3.17 駅前空港線 22M
3.3.18 駅前線 25M
3.3.19 駅前線 25M
3.3.20 駅前線 25M
3.3.21 駅前線 25M
3.3.22 駅前線 25M
3.3.23 駅前線 25M
3.3.24 駅前線 25M
3.3.25 駅前線 25M
3.3.26 駅前線 25M
3.3.27 駅前線 25M
3.3.28 駅前線 25M
3.3.29 駅前線 25M
3.3.30 駅前線 25M