

第2章 益城町の現状と将来見通し

2-1 人口動態・特性

(1) 人口・世帯数の推移

本町の人口は平成2年（1990年）から平成27年（2015年）までの過去25年間増加傾向で推移しており、平成27年（2015年）には33,611人となりました。

また世帯数も増加しており、平成27年（2015年）には11,477世帯となっています。

平成21年（2009年）から平成30年（2018年）の9年間における人口動態をみると、平成28年（2016年）に発生した熊本地震の影響で人口、世帯数は減少しており、平成27年（2015年）から平成30年（2018年）の3年間で約1,600人、約200世帯の減少がみられますが、徐々に回復している状況がみられます。

なお、高齢化率は継続して増加を示しており、平成30年（2018年）では28.5%となっています。

◆人口・世帯数の推移

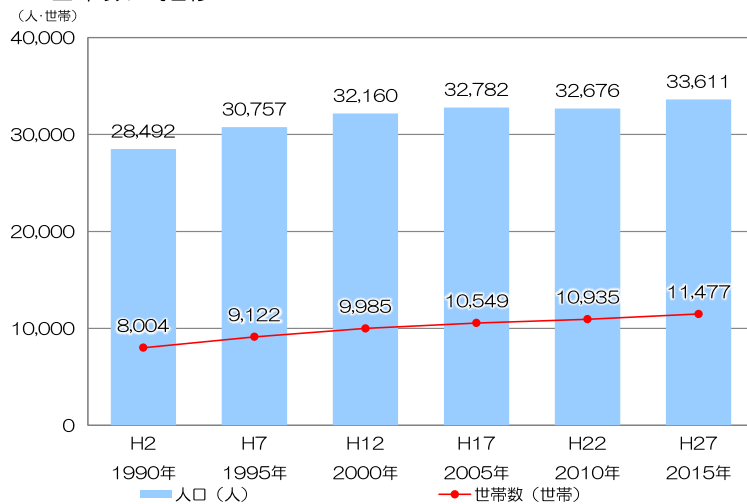

資料：国勢調査（平成2～平成27年）

◆平成27年～令和2年における人口・高齢化率・世帯数の各年推移

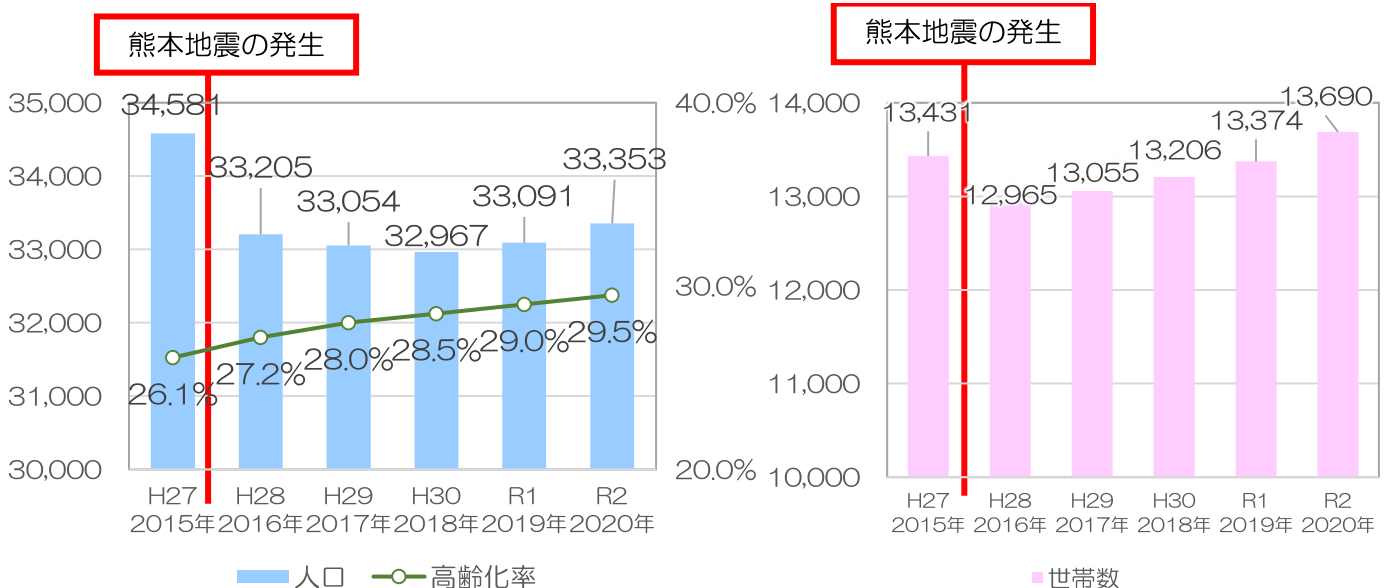

資料：益城町年齢別人口調査（平成27～令和2年 12月31日）

## 第2章 益城町の現状と将来見通し

### (2) 地区別人口

地区別人口をみると、大字広崎から大字宮園に人口が集中している他、その周辺地区においても一定の人口集積がみられます。一方、北東部では大半の大字で人口が500人を下回っています。

また、平成7年(1995年)から平成27年(2015年)にかけての地区別人口伸び率をみると、伸び率が1.0を上回る地区は、大字広崎から大字安永の地区に集中しており、特に大字広崎(1.60)、大字福富(1.60)では60%という高い伸び率となっています。

一方、津森校区や飯野校区では人口減少が目立ち、特に大字上陳(0.70)、大字杉堂(0.69)では約30%の減少率となっています。

◆地区別人口(平成7年(1995年))

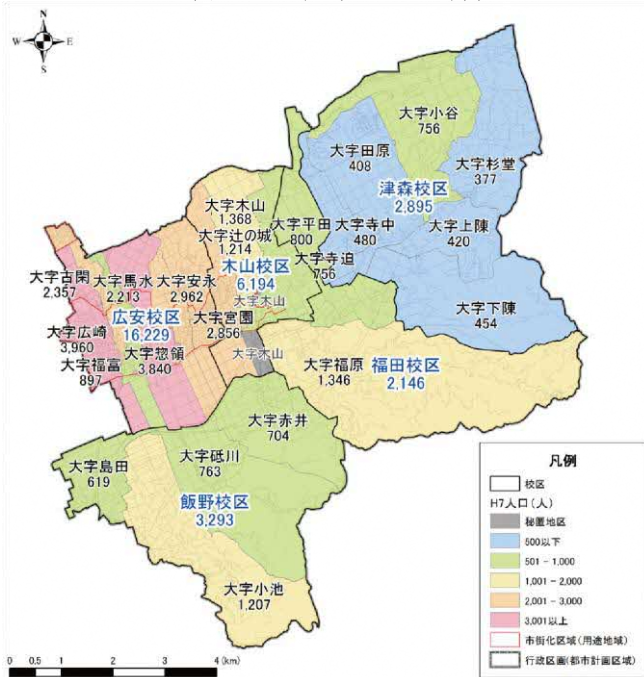

資料：国勢調査

◆地区別人口(平成27年(2015年))

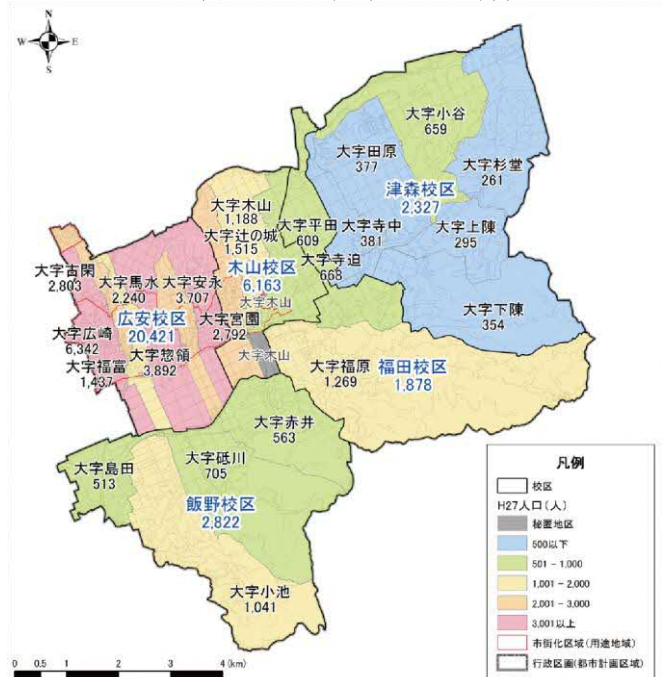

資料：国勢調査

◆伸び率(平成7年(1995年)⇒平成27年(2015年))

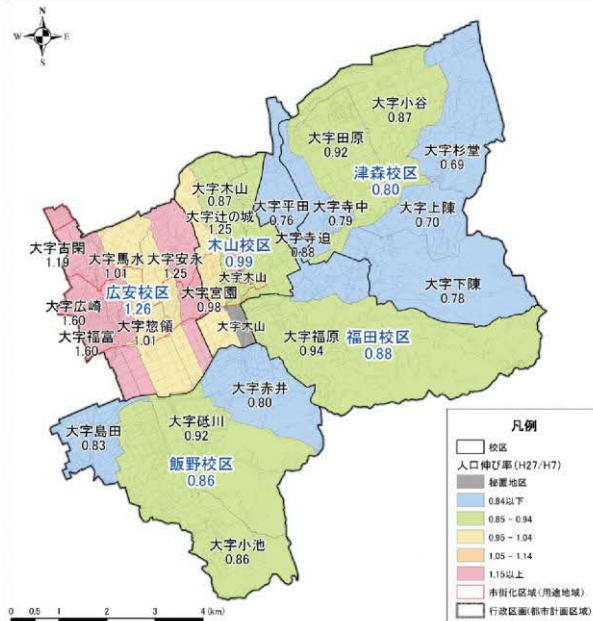

## 第2章 益城町の現状と将来見通し

地震発生による影響を確認するため、近年の校区別の人口動向をみると、広安校区や木山校区に人口の集積が見られ、益城町全体の約8割を占めています。

ただし、この2校区においては、熊本地震の影響を受け、平成27年（2015年）から平成30年（2018年）にかけて人口が減少しており、木山校区においては約1割（564人）減少しています。

市街化調整区域の3校区（飯野校区、福田校区、津森校区）は、市街化調整区域に建設された仮設住宅への移住によって増加したものと考えられます。

◆校区別人口（平成27年（2015年））

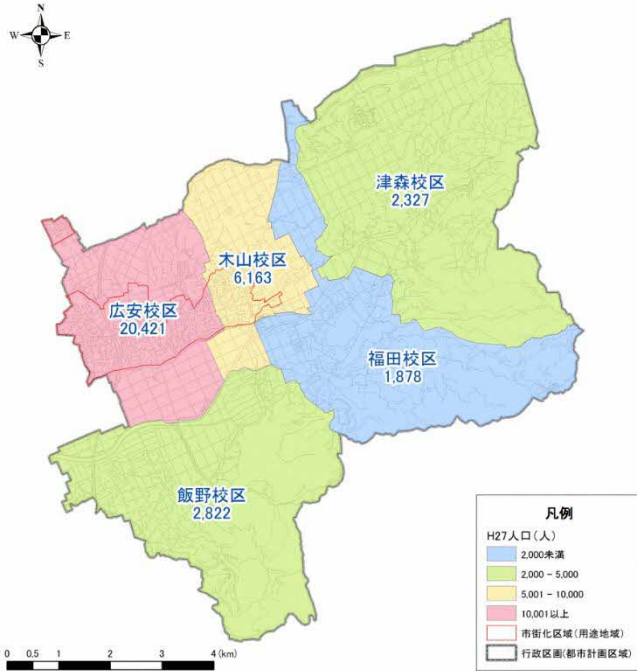

資料：国勢調査

◆校区別人口（平成30年（2018年））

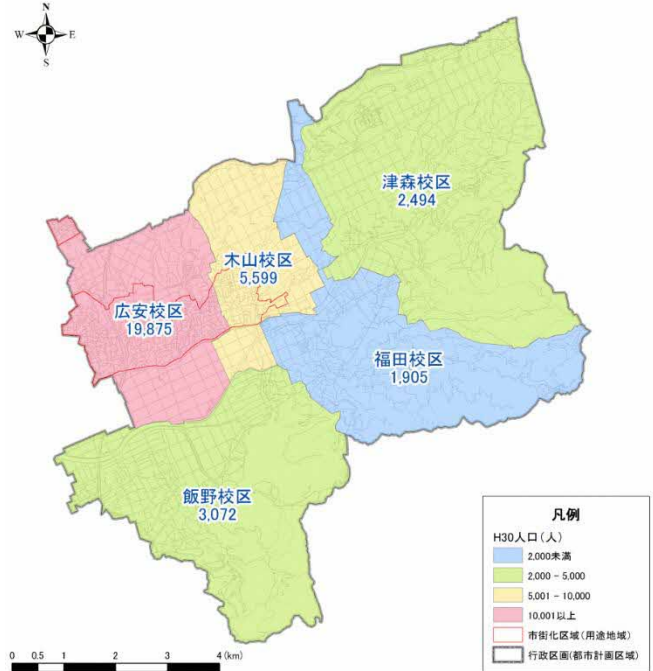

資料：国勢調査

◆伸び率（平成27年（2015年）⇒平成30年（2018年））

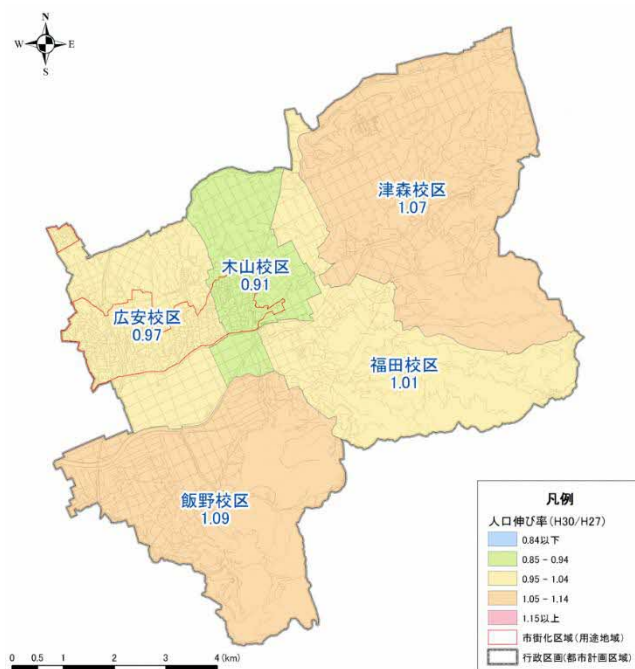



## 第2章 益城町の現状と将来見通し

### (3) 人口集中地区の変化

本町の人口集中地区は、平成 27 年（2015 年）時点で 390ha、人口密度 58.0 人/ha となっています。

昭和 60 年（1985 年）からの変遷を見ると、面積及び人口、人口密度の全てにおいて、増加しています。

#### ◆人口集中地区の指定状況と変遷

	昭和 45 年 (1970 年)	昭和 60 年 (1985 年)	平成 27 年 (2015 年)
面積 (ha)	該当なし	240	390
人口 (人)		12,261	22,634
人口密度 (人/ha)		51.1	58.0

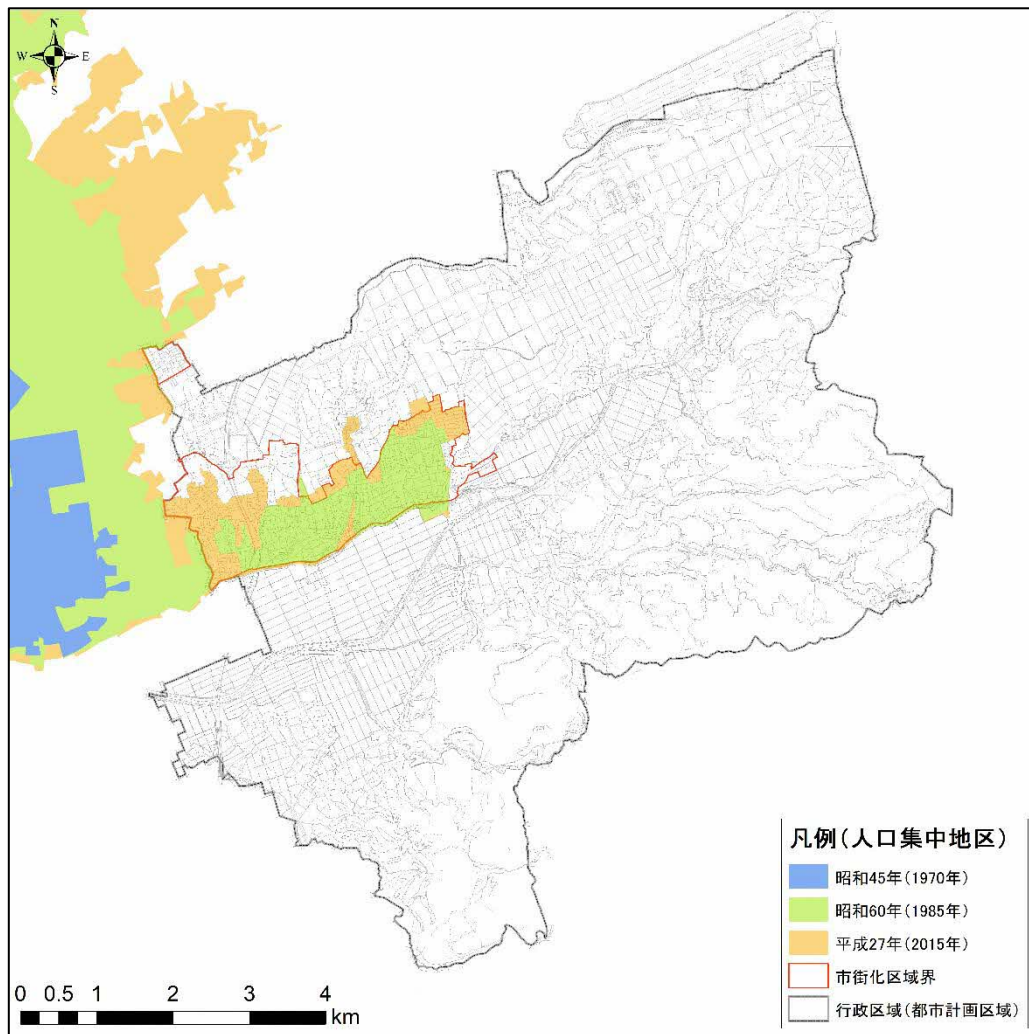



## 第2章 益城町の現状と将来見通し

### (4) 通勤通学流動

平成 27 年(2015 年)における益城町の通勤通学流動は、隣接する熊本市とのつながりが強く、熊本市への通勤通学者は 7,339 人と、自町内の通勤通学者数 6,763 人を上回る値となっています。

また、熊本市以外では、菊陽町（流入流出計 815 人）、御船町（流入流出計 782 人）、大津町（流入流出計 750 人）との流動が大きくなっています。

#### ◆人口移動（通勤通学流動）

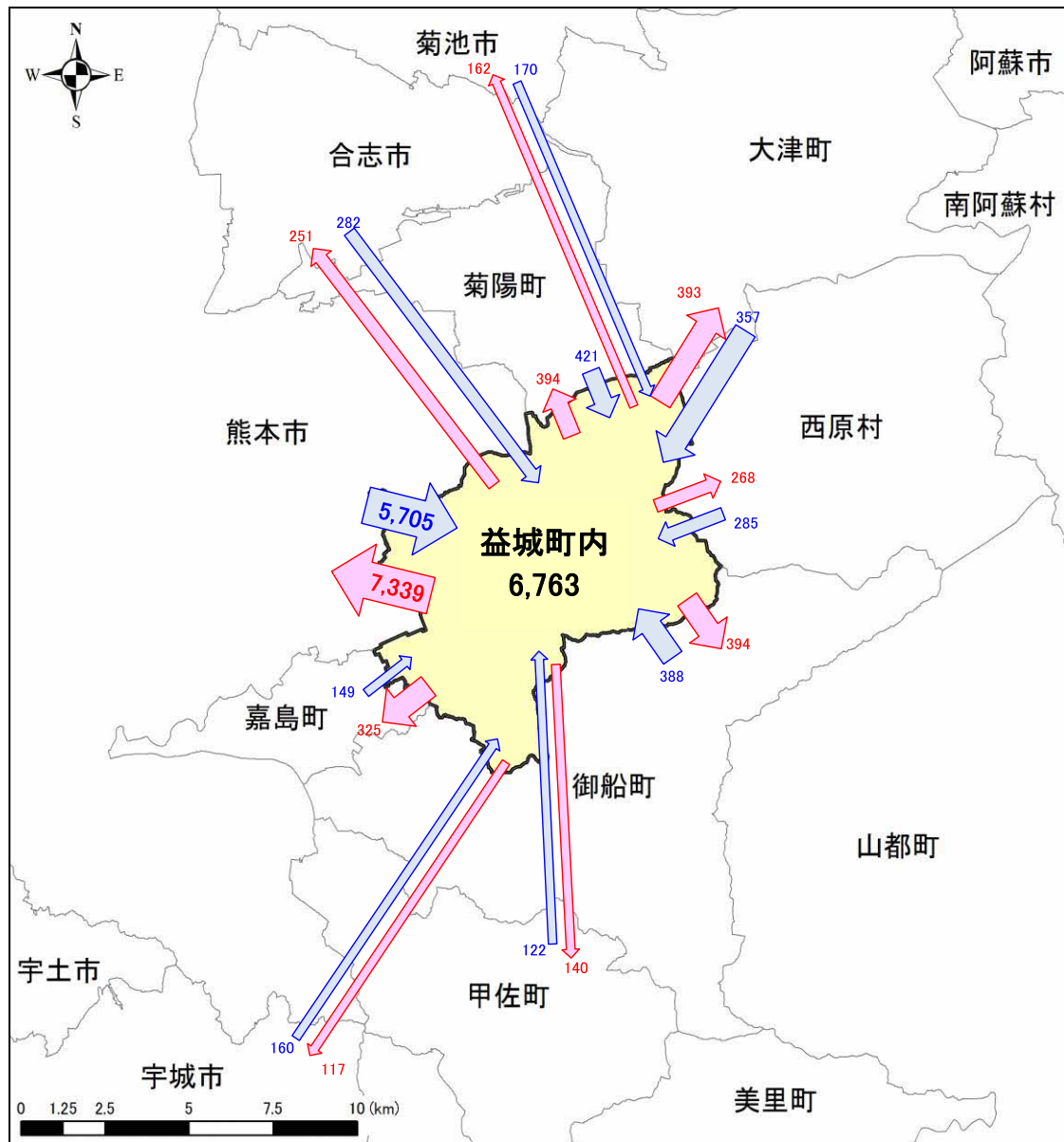

- ・流入・流出ともに 100 人以上の流動を記載
- ・単位：人

資料：国勢調査

### 2-2 産業特性

#### (1) 産業分類別人口

産業分類別就業者数をみると、第3次産業では平成7年（1995年）から平成27年（2015年）までの20年間で2,218人（平成7年（1995年）比26%）増加しています。一方で、第一次産業では557人の減少、第二次産業では727人減少しています。

また、産業分類別人口割合をみると、平成27年（2015年）では第一次産業が8.6%、第二次産業が22.5%、第三次産業が68.9%であり、熊本県平均と比べて第二次産業の割合が若干高くなっています。

◆産業分類別就業者数の推移

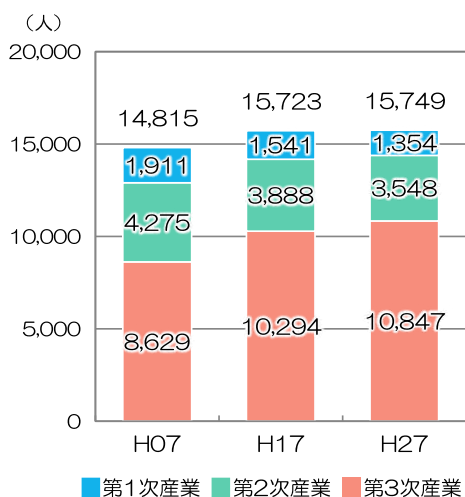

◆産業分類別就業者数割合の推移

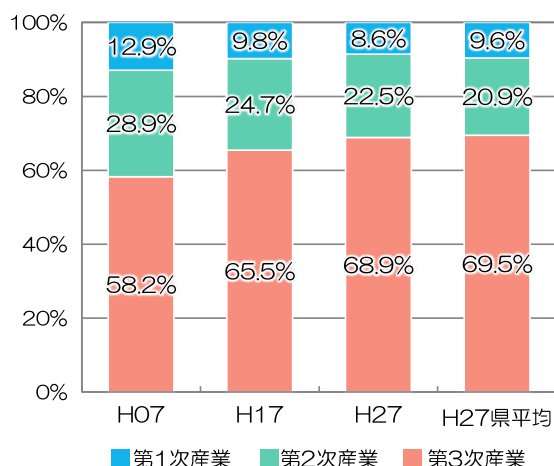

出典：国勢調査

#### (2) 産業の推移

商品販売額は、平成19年（2007年）の再春館製薬所の本社移転などの影響もあって、平成14年（2002年）から平成26年（2014年）にかけて著しく上昇しており、平成14年の312億円から平成26年の743億円へと2.4倍に増加しています。

製造品出荷額は継続して増加しており、平成14年（2002年）から平成29年（2017年）の15年間で501億円から593億円へと92億円（平成14年（2002年）比18%）増加しています。

■商品販売額の推移

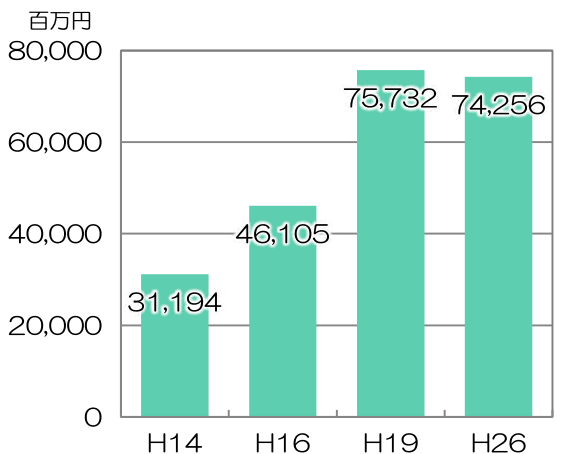

資料：商業統計（経済産業省）

■製造品出荷額の推移

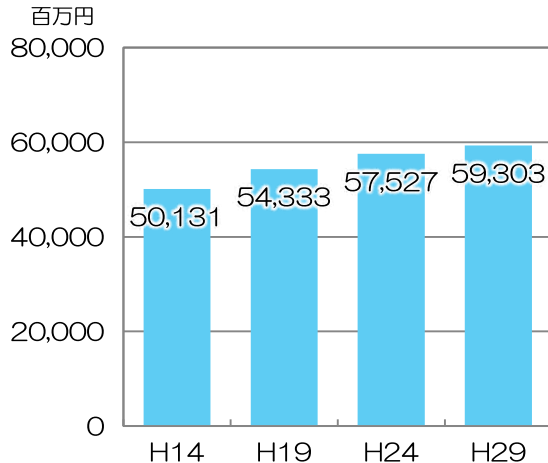

資料：工業統計（経済産業省）

## 第2章 益城町の現状と将来見通し

### 2-3 土地利用特性

#### (1) 現況土地利用

本町では、北から南に向けて「畑」、「田」、「山林」が主体の土地利用となっています。

また、町西部の畑と田の間に住宅用地が集中しているほか、田周辺部にも住宅用地が広がっています。町の北側には、阿蘇くまもと空港が立地するほか、商業用地や工業用地が点在しています。

#### ■土地利用現況図(平成 29 年)

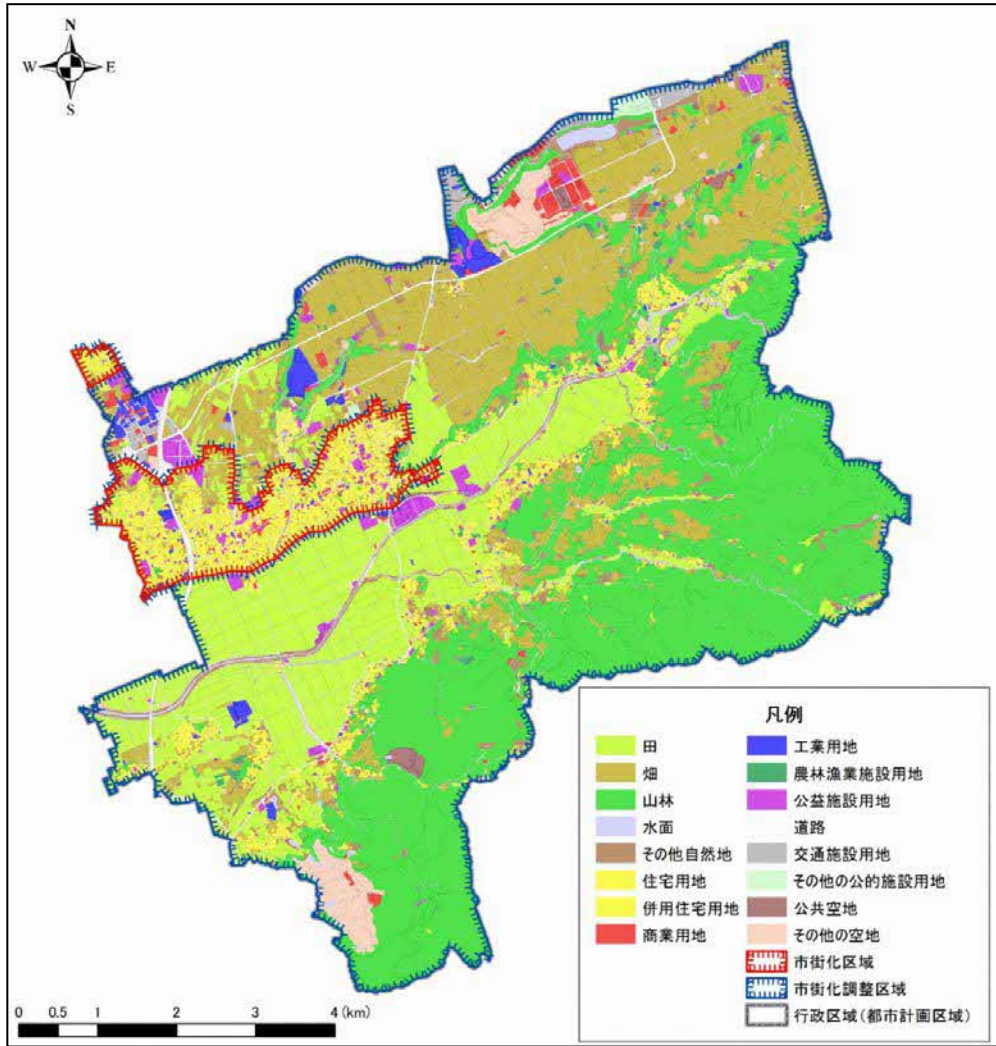

出典:平成 29 年都市計画基礎調査

#### ■土地利用別面積割合(平成 29 年)

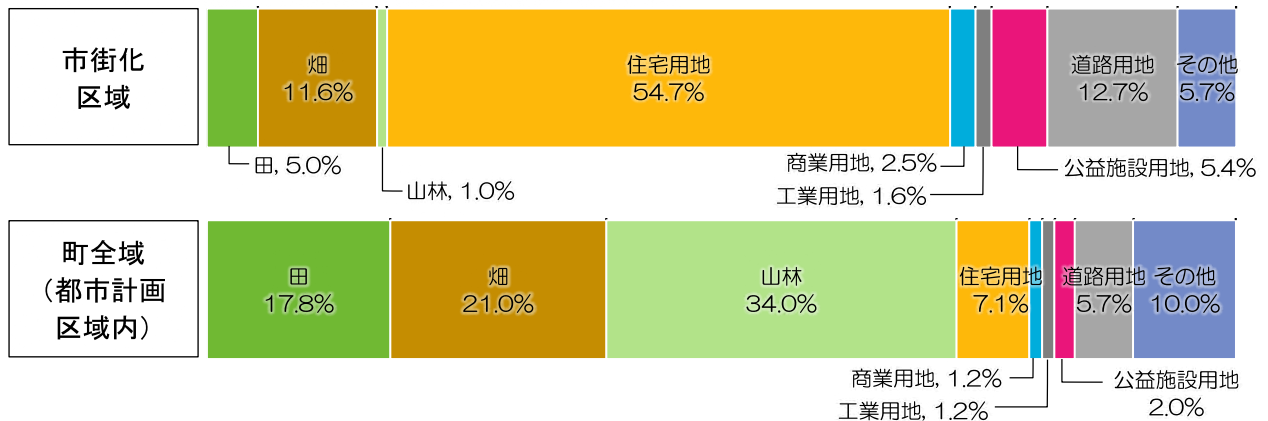

出典:平成 29 年(2017 年)都市計画基礎調査



## 第2章 益城町の現状と将来見通し

### (2) 市街化区域における低未利用地の状況

益城町の市街化区域内には、44.8haの低未利用地が点在しています。市街化区域面積に対する割合を見ると、9.6%が低未利用地となっています。

#### ◆低未利用地の面積（平成29年（2017年））

	面積 (ha)	市街化区域に対する低未利用地の割合
市街化区域	466.0	9.6%
低未利用地	44.8	

#### ◆低未利用地の分布状況（平成29年（2017年））

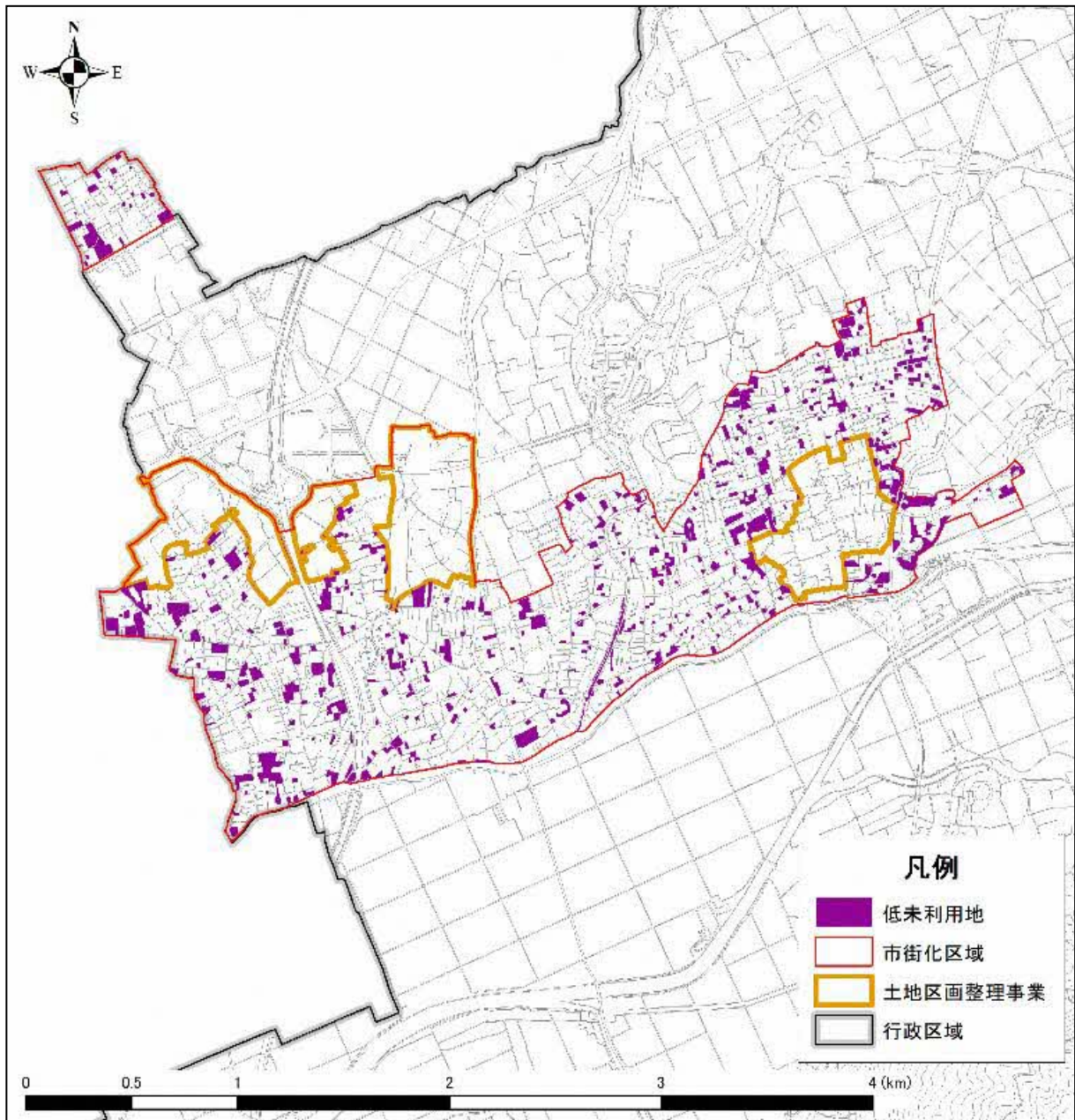

※低未利用地は、市街化区域内の「田」「畑」「山林」「その他自然地」「その他の空地」として整理しています。

※土地区画整理事業区域内の低未利用地は、事業によって解消されるため、除外しています。

出典：平成29年（2017年）都市計画基礎調査

## 第2章 益城町の現状と将来見通し

### (3) 宅地開発の状況

平成23年(2011年)～平成27年(2015年)の5年間の宅地開発状況をみると、市街化区域で22件(約8.6万㎡)、市街化調整区域で98件(約18.1万㎡)、合計で120件(約26.7万㎡)の開発が行われています。

町全域の用地区別では、「住宅用地」が約12.8万㎡と最も多くなっており、次いで、「工業用地」が約5.1万㎡、「公益施設用地」が約7.3万㎡となっています。

なお、宅地開発の分布状況をみると、開発箇所は市街化区域から大きく外れた箇所が多く、低地部(田んぼ部)の外郭に沿って広がっています。

#### ◆宅地開発の状況 (H23～H27)

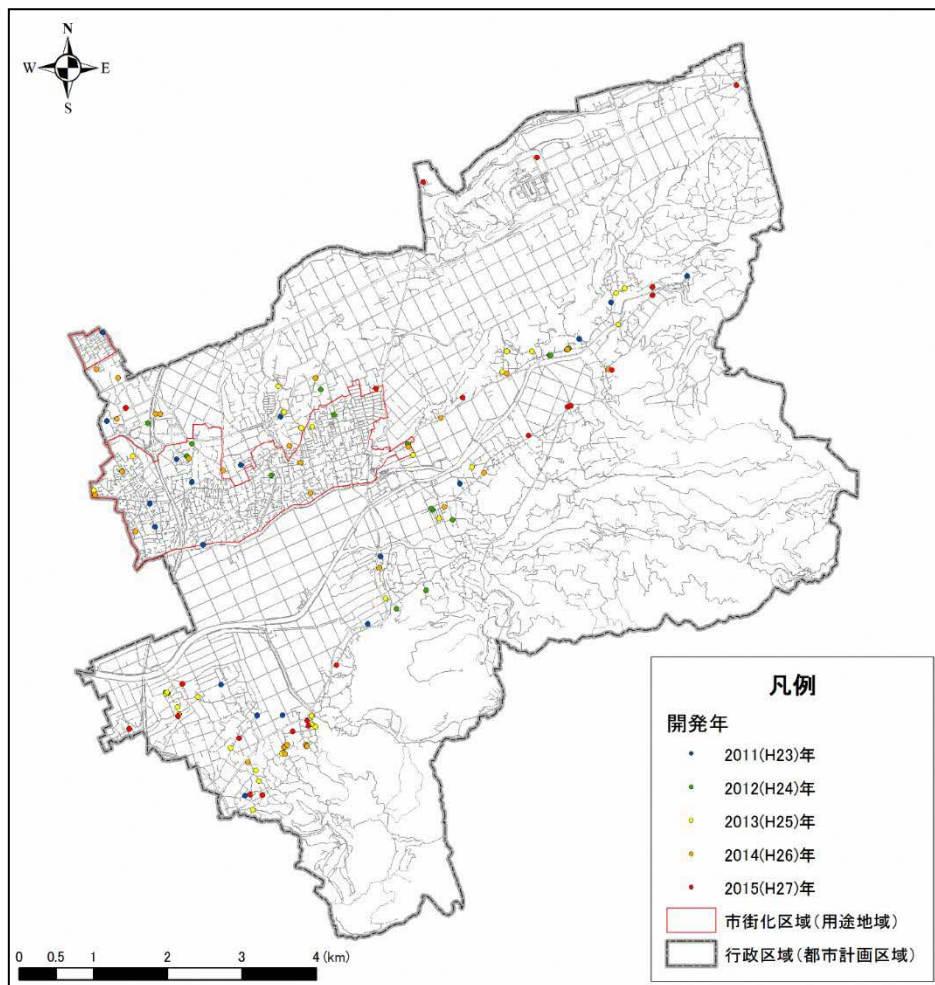

#### ◆用地区別宅地開発面積割合 (H23～H27)

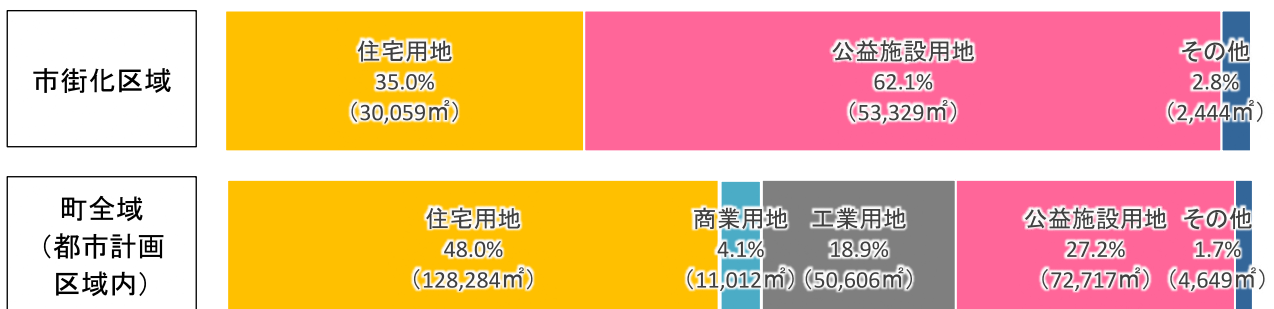

資料：平成29年(2017年)都市計画基礎調査



## 第2章 益城町の現状と将来見通し

### (4) 新築動向

平成23年(2011年)から平成27年(2015年)の5年間の新築動向は、合計で884件(約19.1万㎡)の新築が行われており、そのうち住宅用地(807件、約17.1万㎡)が件数、面積ともに突出しています。

経年推移では、大きな変化はみられず、毎年平均的に新築が行われている状況がわかります。

なお、新築箇所の分布状況をみると、新築箇所は市街化区域内に多く、その他では「ましき野」周辺や低地部外縁に多くなっています。

#### ◆新築箇所の分布状況 (H23~H27)

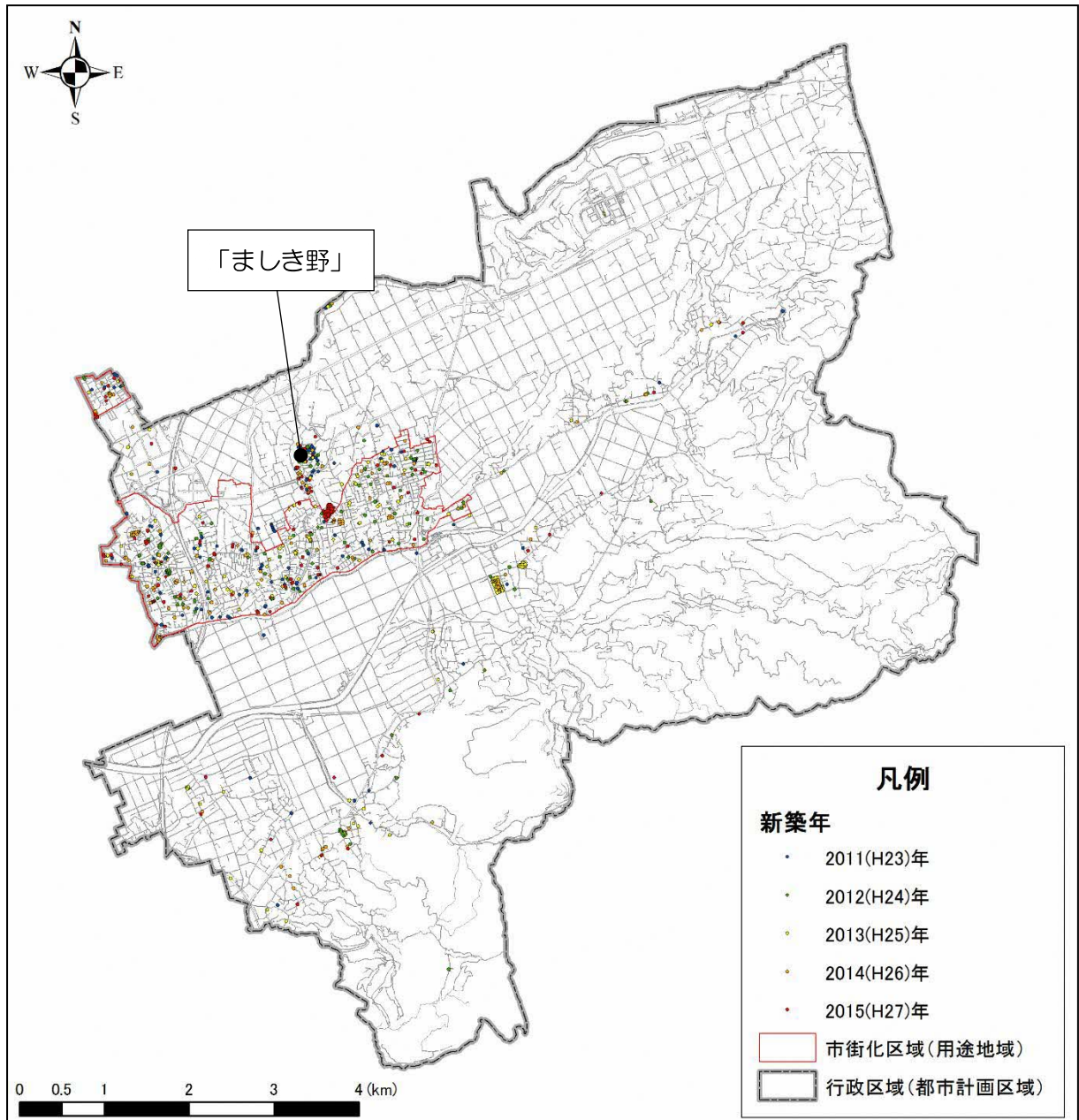

資料：都市計画基礎調査



## 第2章 益城町の現状と将来見通し

### (5) 市街地の変遷

益城町における市街地面積の変遷状況は下図のとおりであり、昭和4年(1929年)の126.5haから昭和44年(1969年)の194.0haまではゆるやかな増加を続けていましたが、昭和44年(1969年)以降、市街地の増加が加速し、平成11年(1999年)には580.6haと、30年間で約3倍に増加しています。

#### ◆市街地の拡大経過

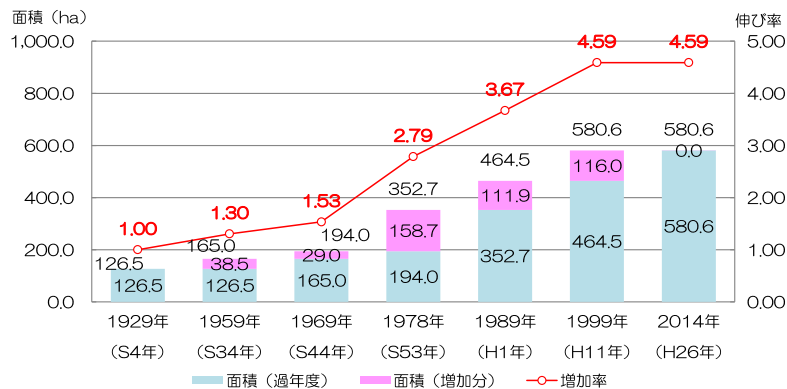
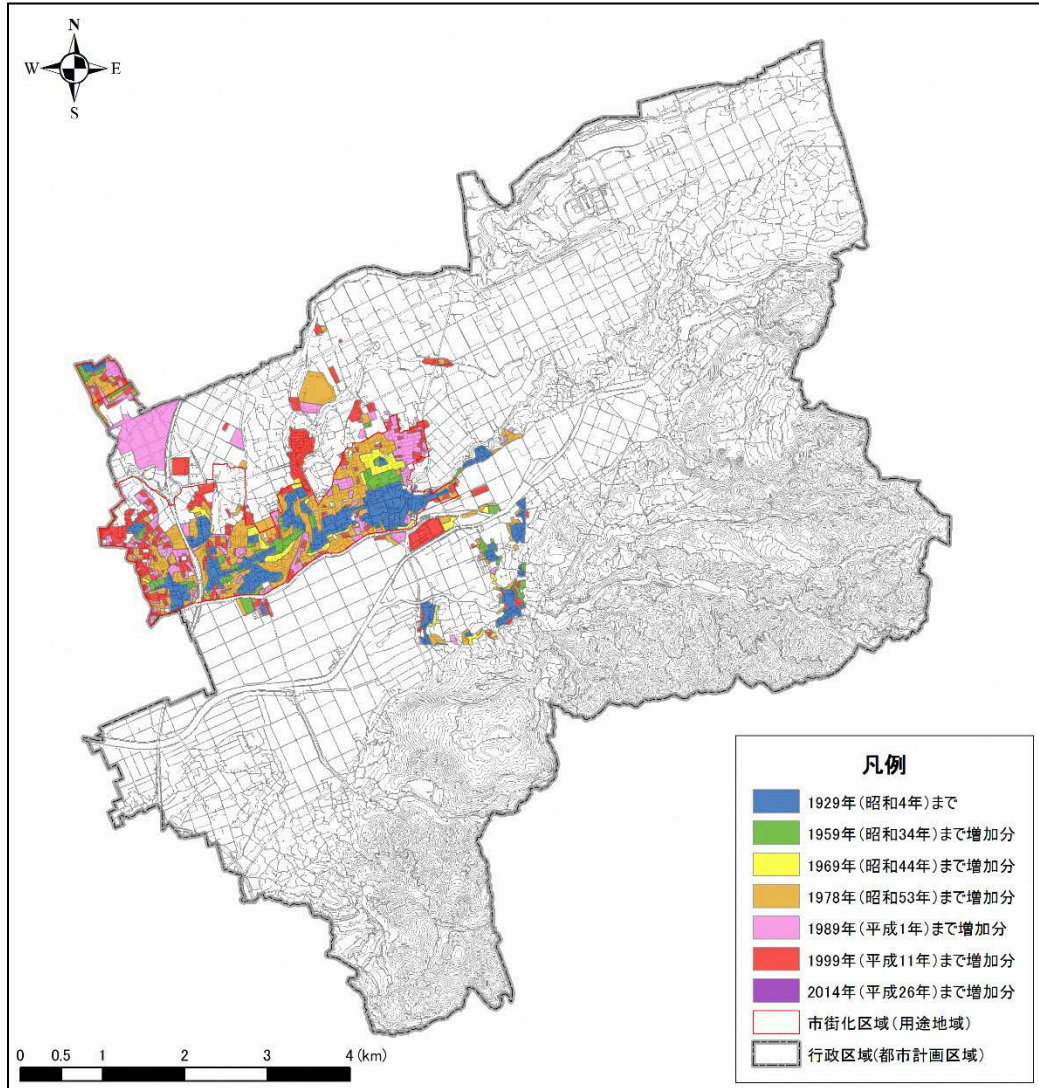

資料：庁内資料

## 第2章 益城町の現状と将来見通し

### 2-4 交通特性

#### (1) 公共交通の現状

町内を運行するバス路線は大きく分けて、①阿蘇くまもと空港と熊本市内を結ぶ路線、②県道熊本高森線を通る路線、③市街地中心部及び周辺地域を巡回する路線の3つになります。

平日一日あたりの運行本数は、①阿蘇くまもと空港と熊本市内を結ぶ路線、及び②県道熊本高森線を通る路線の中心部区間において75本以上と多くなっています。

#### ■バス路線及び運行本数

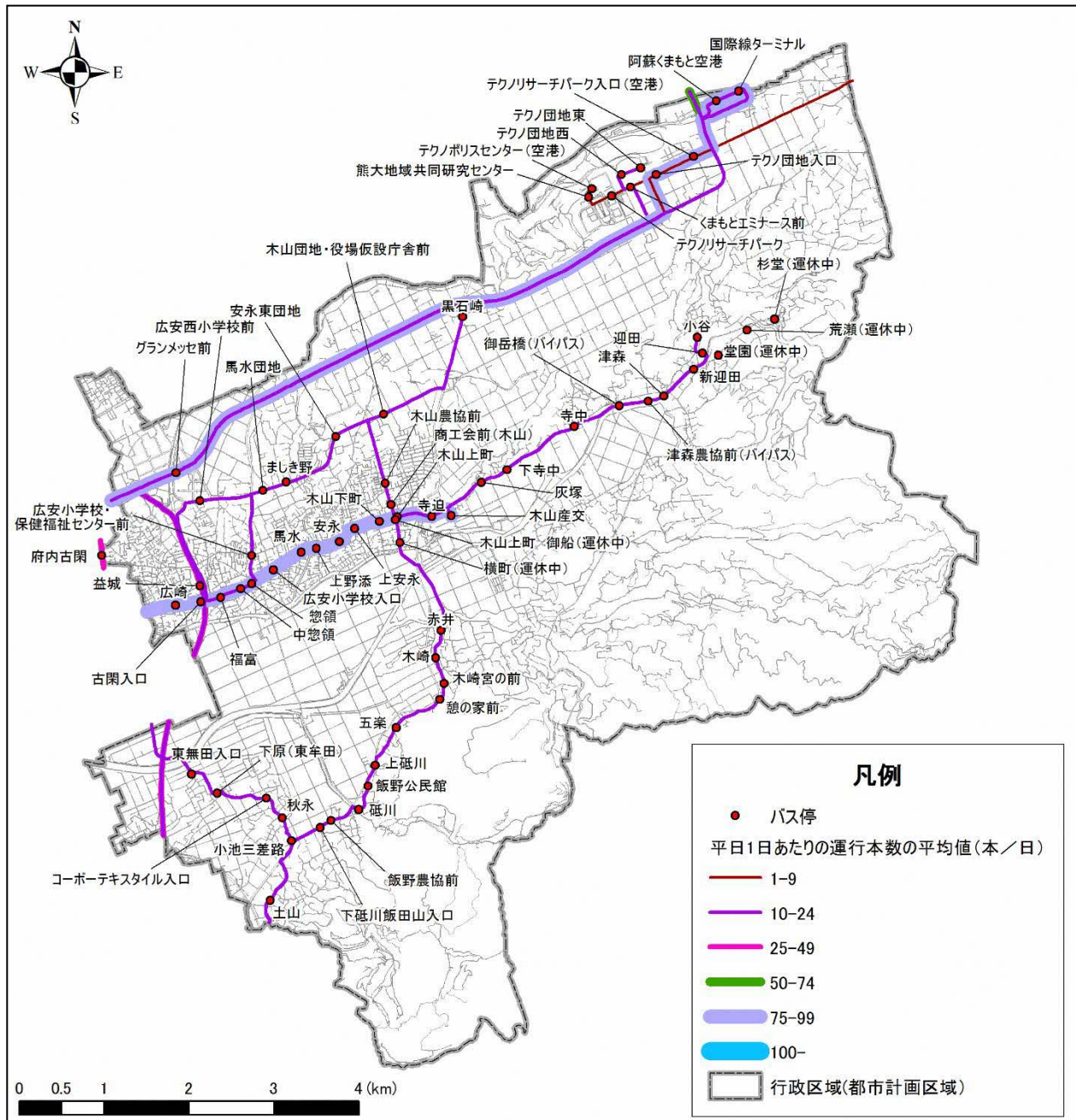

資料：都市計画基礎調査

## 第2章 益城町の現状と将来見通し

### (2) 公共交通の利用者数の推移

益城町では全路線合計で、年間約 150 万人の方がバスを利用しています。

各年の利用者数は大きく変動しており、平成 25 年（2013 年）から平成 26 年（2014 年）にかけては約 8.4 万人（6%）の減少、平成 26 年（2014 年）から平成 27 年（2015 年）にかけては約 5.5 万人（2%）の増加となっています。

#### ◆バス利用者数の推移

年度	バス利用者数(人)
H25	1,523,479
H26	1,439,219
H27	1,493,749

#### ◆バス利用者数の推移（全路線合計）

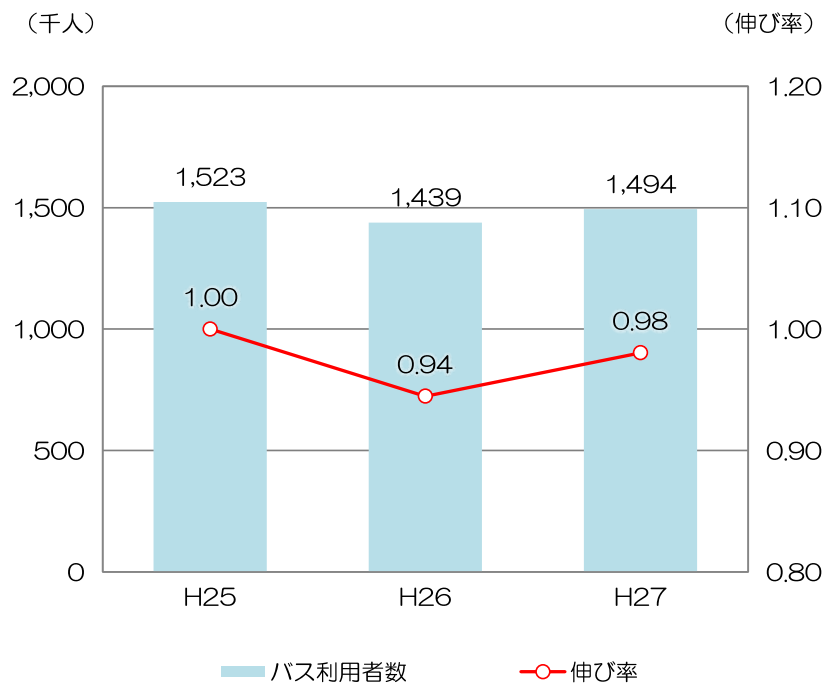

資料：一般乗合旅客自動車運送事業輸送実績報告書（H25～27）



## 第2章 益城町の現状と将来見通し

### (3) 交通利用圏域カバー率と圏域内の人口

平成27年(2015年)のバス停(全て)の徒歩圏人口カバー率をみると、町全体で53.0%をカバーしています。

#### ◆バス停(全て)の徒歩圏域と人口密度の重ね図

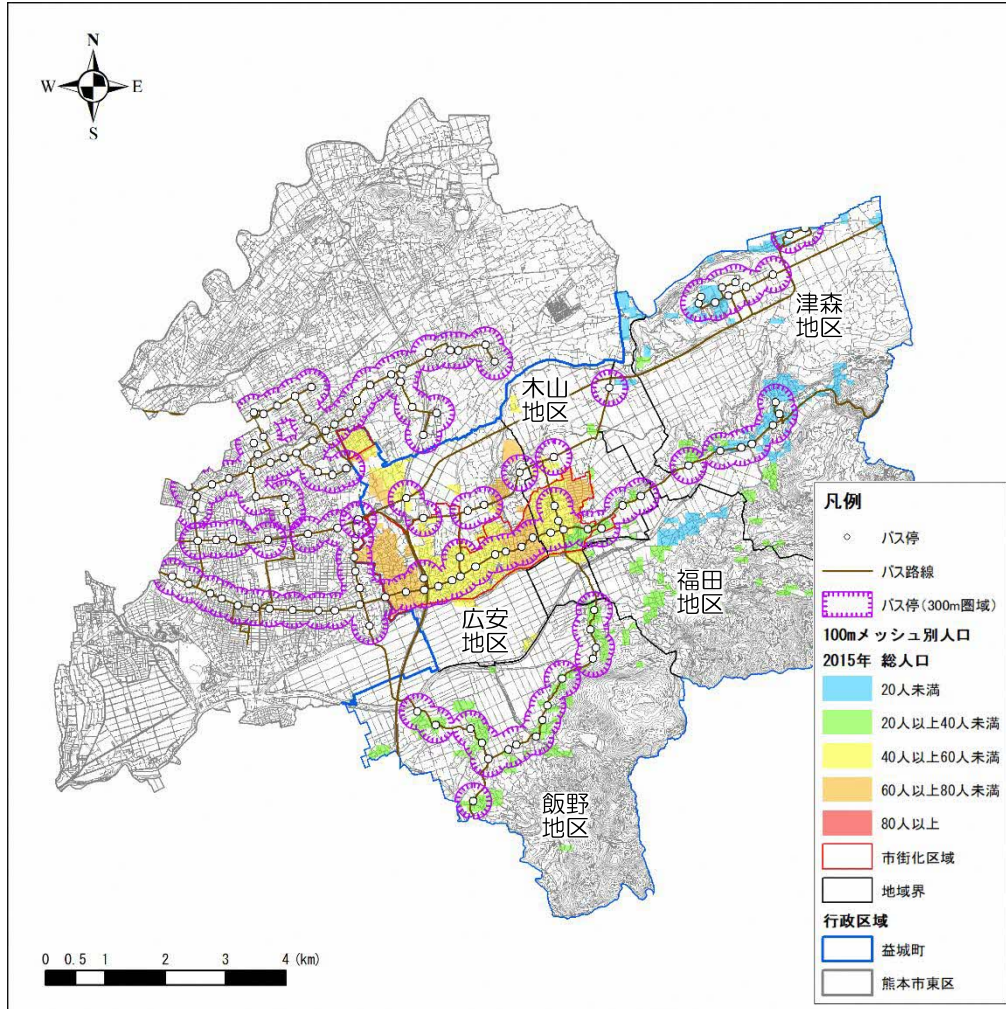

資料：国勢調査、益城町HP、熊本都市バスHP、産交バスHP

#### ◆国立社会保障・人口問題研究所の推計(補正值)によるバス停のカバー充足状況(300m圏域)

地域	区域区分	徒歩圏人口密度(人/ha)			カバー率			施設数	1施設当たり圏域人口		
		2015	2030	2040	2015	2030	2040		2015	2030	2040
広安	都市計画区域内	34.8	33.9	32.6	56.0	55.6	55.5	18	635	619	595
	市街化区域	48.2	46.9	45.1	66.2	65.6	65.4	13	786	765	735
	市街化調整区域	10.4	10.3	9.9	24.4	24.6	24.7	5	242	240	232
	計	34.8	33.9	32.6	56.0	55.6	55.5	18	635	619	595
木山	都市計画区域内	17.8	16.5	15.2	54.6	53.7	53.2	10	337	312	287
	市街化区域	38.8	35.9	33.1	58.9	57.6	57.0	6	477	442	407
	市街化調整区域	4.4	4.0	3.7	38.7	38.6	38.6	4	127	117	107
	計	17.8	16.5	15.2	54.6	53.7	53.2	10	337	312	287
津森	都市計画区域内	3.8	3.3	2.9	45.6	46.1	46.4	17	62	54	49
	市街化区域	-	-	-	-	-	-	-	-	-	-
	市街化調整区域	3.8	3.3	2.9	45.6	46.1	46.4	17	62	54	49
	計	3.8	3.3	2.9	45.6	46.1	46.4	17	62	54	49
飯野	都市計画区域内	5.8	5.0	4.4	65.6	65.5	65.4	16	116	99	87
	市街化区域	-	-	-	-	-	-	-	-	-	-
	市街化調整区域	5.8	5.0	4.4	65.6	65.5	65.4	16	116	99	87
	計	5.8	5.0	4.4	65.6	65.5	65.4	16	116	99	87
福田	都市計画区域内	4.2	3.7	3.3	5.1	5.1	4.9	-	-	-	-
	市街化区域	-	-	-	-	-	-	-	-	-	-
	市街化調整区域	4.2	3.7	3.3	5.1	5.1	4.9	-	-	-	-
	計	4.2	3.7	3.3	5.1	5.1	4.9	-	-	-	-
合計		15.7	14.8	14.0	53.0	52.8	52.8	61	292	276	260

## 第2章 益城町の現状と将来見通し

### 2-5 都市機能の集積状況

#### (1) 商業施設（生鮮三品取扱店・コンビニ）

本町の都市機能の分布状況については、熊本市と一体的な市街地を形成しているため、熊本市東区の施設の分布と合わせて調査を行っています。

商業施設については、町内では木山地区や惣領地区に集積していますが、熊本市との行政界付近にも集積が見られ、益城町の市街地西部に居住されている方は熊本市への依存が高いものと推測されます。

商業施設 500m 圏域では、市街化区域の一部が圏域外となりますが、800m 圏域では、概ね含まれています。

平成 27 年（2015 年）の商業施設（生鮮三品取扱店・コンビニ）の 500m 徒歩圏人口カバー率をみると、町全体で 60.0% をカバーしています。

#### ◆商業施設のサービス圏域と総人口

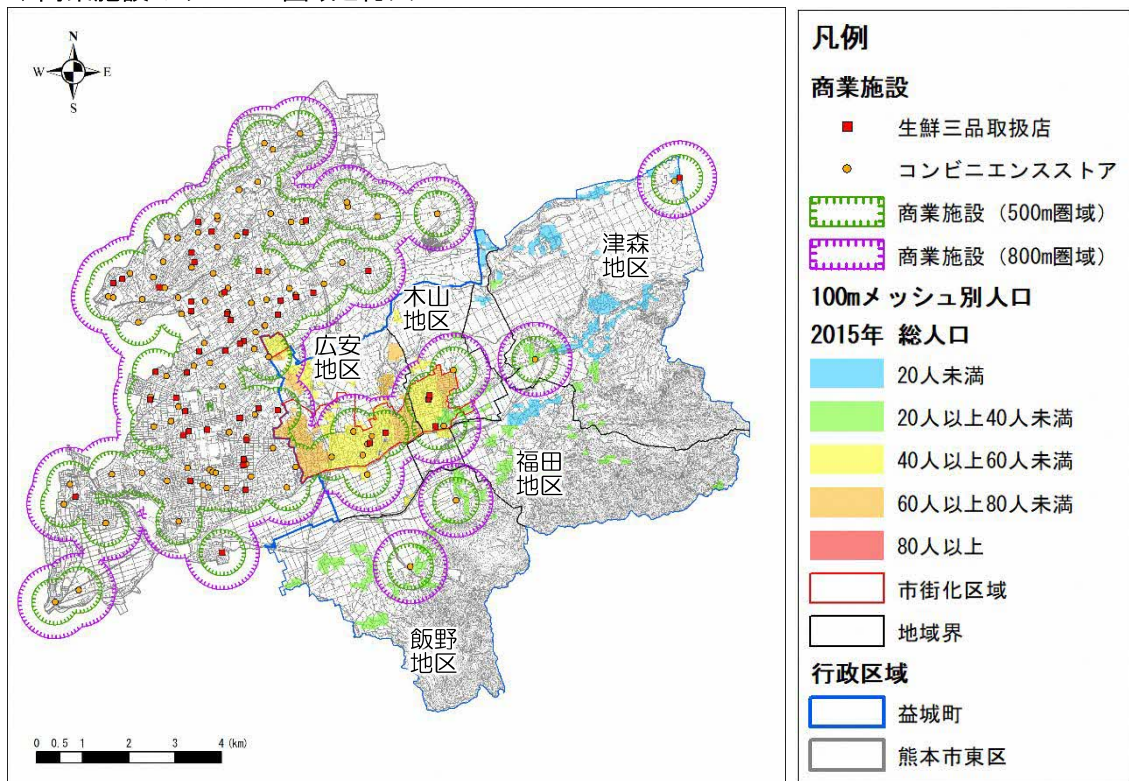

資料：iタウンページ、国勢調査

#### ◆国立社会保障・人口問題研究所の推計(補正值)による商業施設のカバー充足状況(500m 圏域)

地域	区域区分	徒歩圏人口密度(人/ha)			カバー率			施設数	1施設当たり圏域人口		
		2015	2030	2040	2015	2030	2040		2015	2030	2040
広安	都市計画区域内	35.6	34.8	33.4	68.0	67.8	67.6	8	1,737	1,697	1,631
	市街化区域	47.5	46.5	44.7	82.0	81.7	81.6	7	1,810	1,770	1,701
	市街化調整区域	9.9	9.6	9.2	24.7	24.4	24.2	1	1,225	1,191	1,138
	計	35.6	34.8	33.4	68.0	67.8	67.6	8	1,737	1,697	1,631
木山	都市計画区域内	25.6	24.2	22.5	85.1	85.5	85.7	6	875	827	770
	市街化区域	45.4	43.1	40.1	98.2	98.2	98.2	6	794	753	702
	市街化調整区域	4.8	4.5	4.1	36.9	37.2	37.2	-	-	-	-
	計	25.6	24.2	22.5	85.1	85.5	85.7	6	875	827	770
津森	都市計画区域内	2.6	2.1	1.8	14.7	14.0	13.4	3	114	93	80
	市街化区域	-	-	-	-	-	-	-	-	-	-
	市街化調整区域	2.6	2.1	1.8	14.7	14.0	13.4	3	114	93	80
	計	2.6	2.1	1.8	14.7	14.0	13.4	3	114	93	80
飯野	都市計画区域内	4.2	3.5	3.1	23.5	23.0	22.6	2	332	277	241
	市街化区域	-	-	-	-	-	-	-	-	-	-
	市街化調整区域	4.2	3.5	3.1	23.5	23.0	22.6	2	332	277	241
	計	4.2	3.5	3.1	23.5	23.0	22.6	2	332	277	241
福田	都市計画区域内	2.1	1.8	1.7	1.4	1.5	1.5	-	-	-	-
	市街化区域	-	-	-	-	-	-	-	-	-	-
	市街化調整区域	2.1	1.8	1.7	1.4	1.5	1.5	-	-	-	-
	計	2.1	1.8	1.7	1.4	1.5	1.5	-	-	-	-
合計		22.5	21.6	20.5	60.0	60.8	61.2	19	1,062	1,021	969



## 第2章 益城町の現状と将来見通し

### (2) 医療施設

医療施設についても商業施設と同様に、木山地区や惣領地区に集積し、県道熊本高森線沿いに多く分布しています。

医療施設 500m 圏域では、市街化区域の一部が圏域外となりますが、800m 圏域では、概ね含まれています。

平成 27 年（2015 年）の医療施設（内科・外科）の 500m 徒歩圏人口カバー率をみると、町全体で 57.2% をカバーしています。

#### ◆医療施設のサービス圏域と総人口

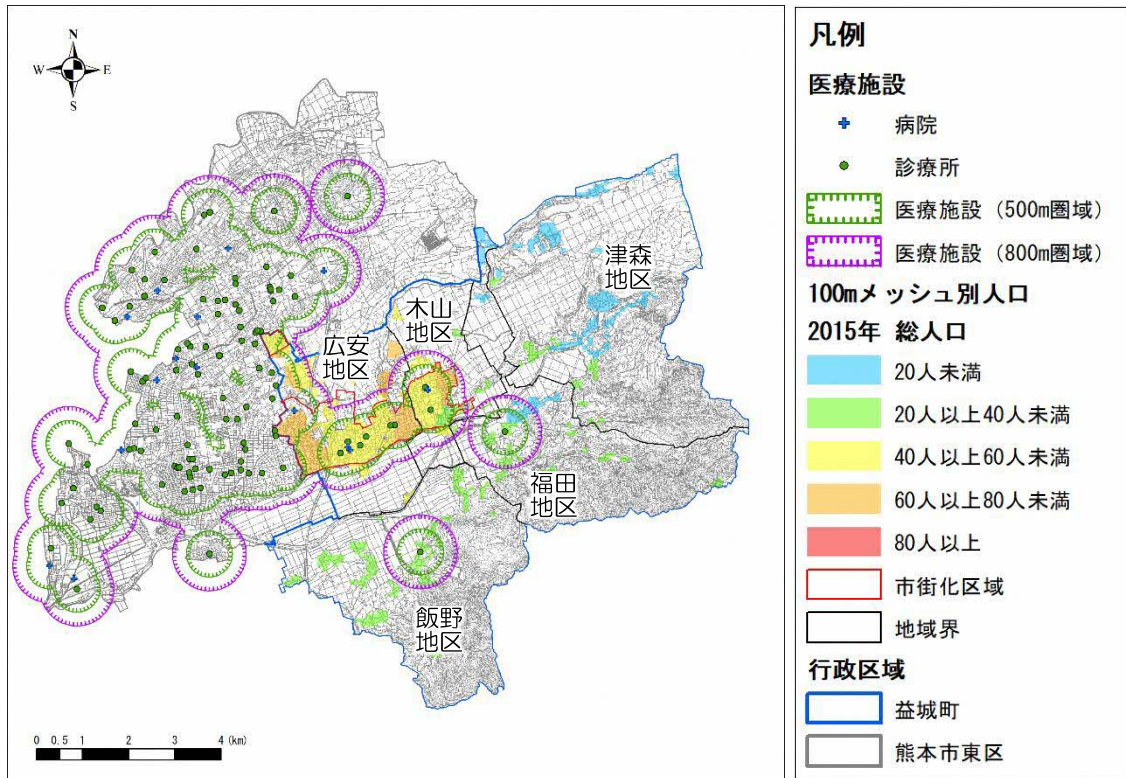

資料：九州厚生局 HP、国勢調査

#### ◆国立社会保障・人口問題研究所の推計(補正值)による医療施設のカバー充足状況(500m 圏域)

地域	区域区分	徒歩圏人口密度(人/ha)			カバー率			施設数	1施設当たり圏域人口		
		2015	2030	2040	2015	2030	2040		2015	2030	2040
広安	都市計画区域内	39.2	38.3	36.8	67.9	67.6	67.4	10	1,387	1,355	1,302
	市街化区域	46.8	45.5	43.7	79.1	78.5	78.3	10	1,222	1,191	1,143
	市街化調整区域	17.9	17.8	17.2	33.2	33.6	33.7	-	-	-	-
	計	39.2	38.3	36.8	67.9	67.6	67.4	10	1,387	1,355	1,302
木山	都市計画区域内	36.9	34.7	32.2	72.3	72.2	72.1	3	1,486	1,396	1,296
	市街化区域	44.7	42.0	39.1	86.8	86.3	86.0	3	1,405	1,322	1,228
	市街化調整区域	9.2	8.5	7.8	18.6	18.6	18.6	-	-	-	-
	計	36.9	34.7	32.2	72.3	72.2	72.1	3	1,486	1,396	1,296
津森	都市計画区域内	-	-	-	-	-	-	-	-	-	-
	市街化区域	-	-	-	-	-	-	-	-	-	-
	市街化調整区域	-	-	-	-	-	-	-	-	-	-
	計	-	-	-	-	-	-	-	-	-	-
飯野	都市計画区域内	5.7	4.9	4.5	15.7	16.1	16.5	1	444	387	351
	市街化区域	-	-	-	-	-	-	-	-	-	-
	市街化調整区域	5.7	4.9	4.5	15.7	16.1	16.5	1	444	387	351
	計	5.7	4.9	4.5	15.7	16.1	16.5	1	444	387	351
福田	都市計画区域内	6.1	5.3	4.8	24.4	24.7	24.7	1	459	405	365
	市街化区域	-	-	-	-	-	-	-	-	-	-
	市街化調整区域	6.1	5.3	4.8	24.4	24.7	24.7	1	459	405	365
	計	6.1	5.3	4.8	24.4	24.7	24.7	1	459	405	365
合計		30.6	29.5	28.0	57.2	58.1	58.6	15	1,282	1,235	1,175



## 第2章 益城町の現状と将来見通し

平成27年(2015年)の医療施設(内科・外科)の500m徒歩圏老年人口カバー率をみると、町全体で53.9%をカバーしています。

### ◆医療施設のサービス圏域と老年人口

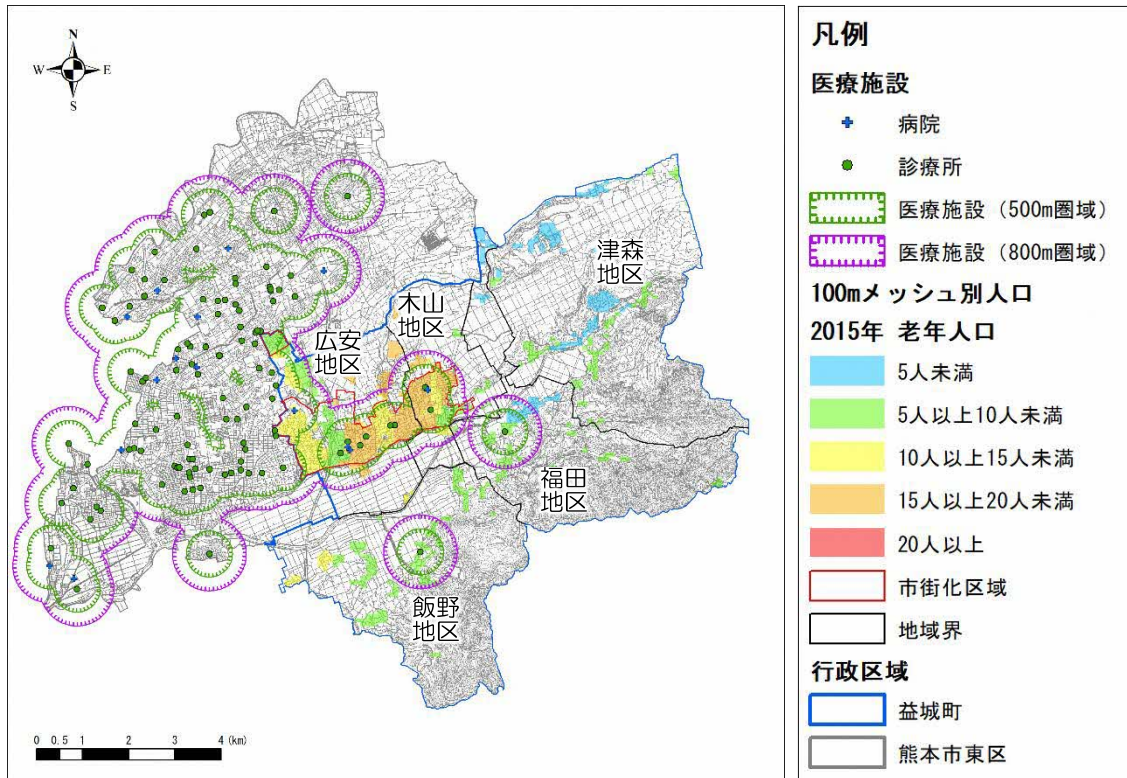

資料：九州厚生局 HP、国勢調査

### ◆国立社会保障・人口問題研究所の推計(補正值)による医療施設のカバー充足状況(500m圏域)(老年人口)

地域	区域区分	徒歩圏老年人口密度(人/ha)			カバー率			施設数	1施設当たり圏域老年人口		
		2015	2030	2040	2015	2030	2040		2015	2030	2040
広安	都市計画区域内	9.2	11.7	12.4	69.4	68.5	67.8	10	325	415	440
	市街化区域	11.1	14.0	14.8	81.8	79.5	78.6	10	289	366	387
	市街化調整区域	3.8	5.3	5.8	30.8	33.6	34.0	-	-	-	-
	計	9.2	11.7	12.4	69.4	68.5	67.8	10	325	415	440
木山	都市計画区域内	10.7	12.5	12.0	72.7	72.3	72.1	3	432	503	483
	市街化区域	13.0	15.1	14.5	88.8	87.4	86.6	3	407	475	457
	市街化調整区域	2.8	3.2	2.9	18.4	18.5	18.3	-	-	-	-
	計	10.7	12.5	12.0	72.7	72.3	72.1	3	432	503	483
津森	都市計画区域内	-	-	-	-	-	-	-	-	-	-
	市街化区域	-	-	-	-	-	-	-	-	-	-
	市街化調整区域	-	-	-	-	-	-	-	-	-	-
	計	-	-	-	-	-	-	-	-	-	-
飯野	都市計画区域内	1.9	2.0	1.8	13.8	14.8	14.5	1	146	160	138
	市街化区域	-	-	-	-	-	-	-	-	-	-
	市街化調整区域	1.9	2.0	1.8	13.8	14.8	14.5	1	146	160	138
	計	1.9	2.0	1.8	13.8	14.8	14.5	1	146	160	138
福田	都市計画区域内	2.0	2.1	1.8	24.3	23.8	24.0	1	154	162	138
	市街化区域	-	-	-	-	-	-	-	-	-	-
	市街化調整区域	2.0	2.1	1.8	24.3	23.8	24.0	1	154	162	138
	計	2.0	2.1	1.8	24.3	23.8	24.0	1	154	162	138
合計		7.7	9.5	9.7	53.9	55.6	57.0	15	323	399	408

## 第2章 益城町の現状と将来見通し

### (3) 福祉施設（通所系）

通所系の福祉施設については、市街化区域の内外に関係なく町内に点在しています。

福祉施設 500m 圏域では、市街化区域の一部が圏域外となりますが、800m 圏域では、概ね含まれています。

平成 27 年（2015 年）の福祉施設（通所系）の 500m 徒歩圏人口カバー率をみると、町全体で 56.8% をカバーしています。

#### ◆福祉施設のサービス圏域と総人口

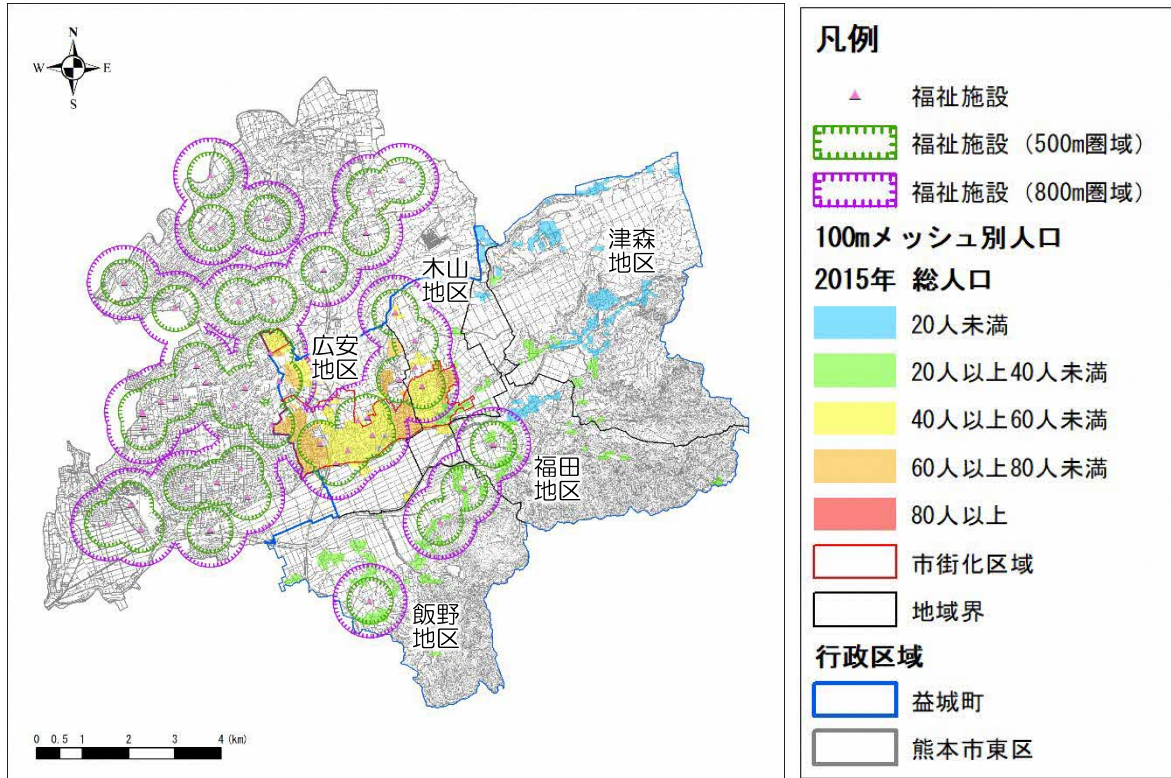

資料：厚生労働省 HP、国勢調査

#### ◆国立社会保障・人口問題研究所の推計（補正值）による福祉施設のカバー充足状況（500m 圏域）

地域	区域区分	徒歩圏人口密度(人/ha)			カバー率			施設数	1施設当たり圏域人口		
		2015	2030	2040	2015	2030	2040		2015	2030	2040
広安	都市計画区域内	34.0	33.4	32.1	71.0	71.0	70.9	9	1,612	1,581	1,521
	市街化区域	46.6	45.7	43.9	74.2	74.2	74.0	5	2,293	2,249	2,161
	市街化調整区域	16.9	16.6	16.0	61.2	61.2	61.3	4	760	747	721
	計	34.0	33.4	32.1	71.0	71.0	70.9	9	1,612	1,581	1,521
木山	都市計画区域内	17.5	16.3	15.1	51.7	51.1	51.0	4	796	742	687
	市街化区域	47.5	44.4	41.2	52.2	51.6	51.4	1	2,535	2,373	2,201
	市街化調整区域	5.1	4.6	4.3	49.6	49.3	49.4	3	217	198	182
	計	17.5	16.3	15.1	51.7	51.1	51.0	4	796	742	687
津森	都市計画区域内	-	-	-	-	-	-	-	-	-	-
	市街化区域	-	-	-	-	-	-	-	-	-	-
	市街化調整区域	-	-	-	-	-	-	-	-	-	-
	計	-	-	-	-	-	-	-	-	-	-
飯野	都市計画区域内	4.2	3.5	3.0	34.3	33.4	32.7	3	322	268	232
	市街化区域	-	-	-	-	-	-	-	-	-	-
	市街化調整区域	4.2	3.5	3.0	34.3	33.4	32.7	3	322	268	232
	計	4.2	3.5	3.0	34.3	33.4	32.7	3	322	268	232
福田	都市計画区域内	5.4	4.8	4.4	23.0	23.5	24.0	1	432	386	354
	市街化区域	-	-	-	-	-	-	-	-	-	-
	市街化調整区域	5.4	4.8	4.4	23.0	23.5	24.0	1	432	386	354
	計	5.4	4.8	4.4	23.0	23.5	24.0	1	432	386	354
合計		20.8	20.0	19.0	56.8	57.7	58.1	17	1,123	1,082	1,029

## 第2章 益城町の現状と将来見通し

平成27年(2015年)の福祉施設(通所系)の500m徒歩圏老年人口カバー率をみると、町全体で53.6%をカバーしています。

福祉施設は比較的広範囲に分布しており、老年人口分布が多いメッシュは概ね福祉施設のカバー圏内にあります。

### ◆福祉施設のサービス圏域と老年人口

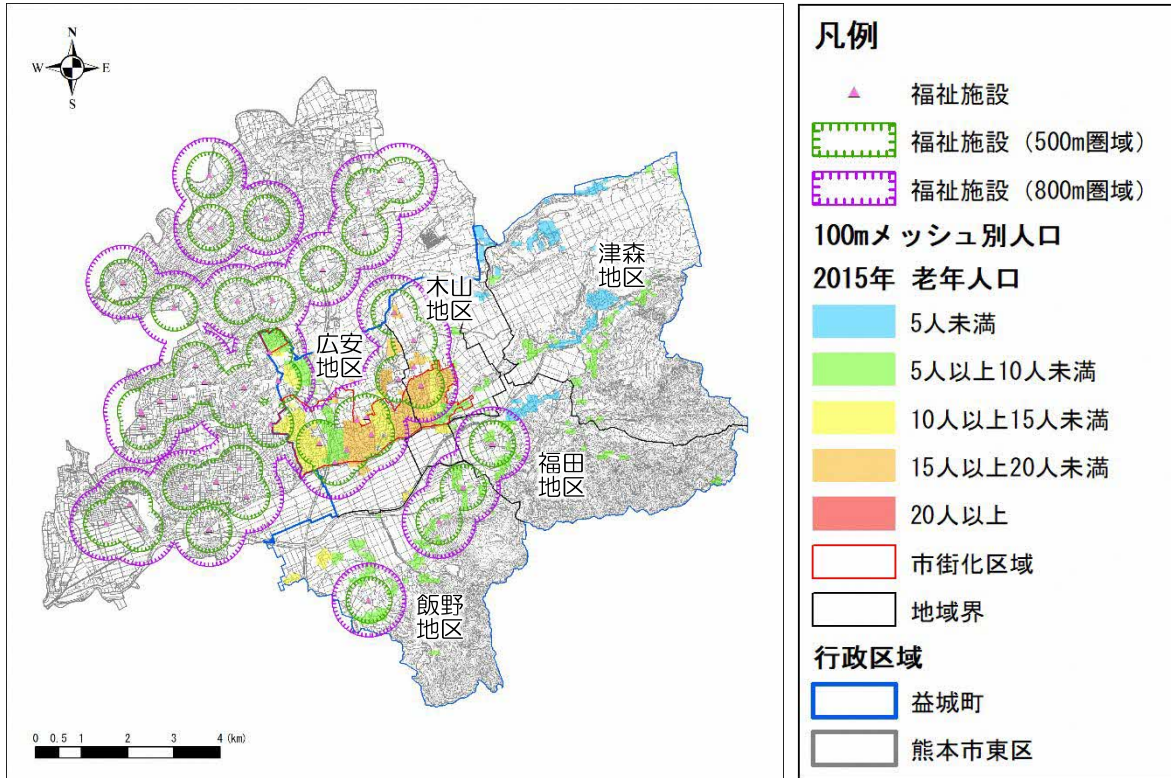

資料：厚生労働省 HP、国勢調査

### ◆国立社会保障・人口問題研究所の推計(補正值)による福祉施設のカバー充足状況(500m 圏域)(老年人口)

地域	区域区分	徒歩圏老年人口密度(人/ha)			カバー率			施設数	1施設当たり圏域老年人口		
		2015	2030	2040	2015	2030	2040		2015	2030	2040
広安	都市計画区域内	7.8	10.2	10.8	71.2	71.7	71.1	9	370	483	513
	市街化区域	10.7	14.0	14.8	74.6	75.0	74.2	5	528	690	729
	市街化調整区域	3.8	5.0	5.4	60.7	61.2	61.7	4	173	224	243
	計	7.8	10.2	10.8	71.2	71.7	71.1	9	370	483	513
木山	都市計画区域内	5.2	5.9	5.7	53.3	51.8	51.1	4	238	270	257
	市街化区域	14.0	16.0	15.4	54.2	52.6	51.8	1	746	857	821
	市街化調整区域	1.6	1.7	1.6	50.1	48.8	48.7	3	68	75	69
	計	5.2	5.9	5.7	53.3	51.8	51.1	4	238	270	257
津森	都市計画区域内	-	-	-	-	-	-	-	-	-	-
	市街化区域	-	-	-	-	-	-	-	-	-	-
	市街化調整区域	-	-	-	-	-	-	-	-	-	-
	計	-	-	-	-	-	-	-	-	-	-
飯野	都市計画区域内	1.7	1.6	1.4	36.9	34.8	33.2	3	130	126	105
	市街化区域	-	-	-	-	-	-	-	-	-	-
	市街化調整区域	1.7	1.6	1.4	36.9	34.8	33.2	3	130	126	105
	計	1.7	1.6	1.4	36.9	34.8	33.2	3	130	126	105
福田	都市計画区域内	1.7	1.8	1.5	22.0	21.0	21.0	1	140	143	121
	市街化区域	-	-	-	-	-	-	-	-	-	-
	市街化調整区域	1.7	1.8	1.5	22.0	21.0	21.0	1	140	143	121
	計	1.7	1.8	1.5	22.0	21.0	21.0	1	140	143	121
合計		5.2	6.5	6.6	53.6	55.2	56.6	17	283	350	358



## 第2章 益城町の現状と将来見通し

### (4) 子育て支援施設（通所系）

子育て支援施設については、市街化区域内に集積していますが、特に拠点での集積ではなく、市街化区域内に分散して立地しています。

子育て支援施設の圏域は、市街化区域内に分散して立地するため、500m圏域であっても市街化区域内を概ねカバーしています。

平成 27 年（2015 年）の子育て支援施設の 500m 徒歩圏人口カバー率をみると、町全体で 61.8%をカバーしています。

#### ◆子育て支援施設のサービス圏域と総人口

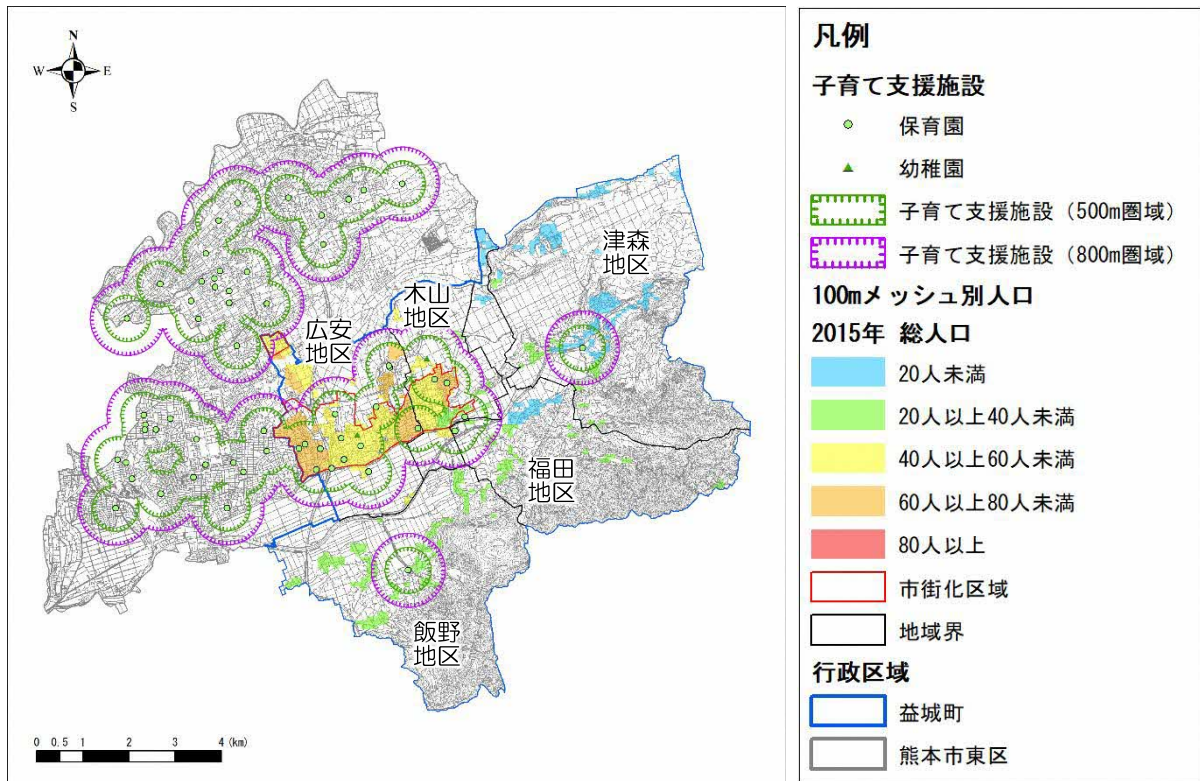

資料：益城町子育てマップ、iタウンページ、熊本市認可外保育施設一覧、国勢調査

#### ◆国立社会保障・人口問題研究所の推計(補正值)による子育て支援施設のカバー充足状況(500m 圏域)

地域	区域区分	徒歩圏人口密度(人/ha)			カバー率			施設数	1施設当たり圏域人口		
		2015	2030	2040	2015	2030	2040		2015	2030	2040
廣安	都市計画区域内	27.8	27.1	26.1	73.5	73.0	72.9	15	1,001	976	938
	市街化区域	41.9	41.0	39.5	83.7	83.4	83.4	12	1,077	1,054	1,015
	市街化調整区域	9.0	8.6	8.2	42.0	40.7	40.4	3	695	662	633
	計	27.8	27.1	26.1	73.5	73.0	72.9	15	1,001	976	938
木山	都市計画区域内	19.4	18.4	17.1	82.2	82.6	82.8	4	1,266	1,199	1,117
	市街化区域	43.8	41.7	38.9	85.7	86.1	86.3	2	2,079	1,980	1,849
	市街化調整区域	5.5	5.0	4.6	69.2	69.2	69.4	2	453	418	385
	計	19.4	18.4	17.1	82.2	82.6	82.8	4	1,266	1,199	1,117
津森	都市計画区域内	3.5	3.0	2.6	11.8	11.7	11.6	1	274	233	207
	市街化区域	-	-	-	-	-	-	-	-	-	-
	市街化調整区域	3.5	3.0	2.6	11.8	11.7	11.6	1	274	233	207
	計	3.5	3.0	2.6	11.8	11.7	11.6	1	274	233	207
飯野	都市計画区域内	4.2	3.6	3.3	11.7	11.9	12.2	1	329	286	260
	市街化区域	-	-	-	-	-	-	-	-	-	-
	市街化調整区域	4.2	3.6	3.3	11.7	11.9	12.2	1	329	286	260
	計	4.2	3.6	3.3	11.7	11.9	12.2	1	329	286	260
福田	都市計画区域内	2.2	2.0	1.8	4.3	4.4	4.5	1	81	72	67
	市街化区域	-	-	-	-	-	-	-	-	-	-
	市街化調整区域	2.2	2.0	1.8	4.3	4.4	4.5	1	81	72	67
	計	2.2	2.0	1.8	4.3	4.4	4.5	1	81	72	67
合計		20.9	20.1	19.2	61.8	62.8	63.4	22	944	910	867

## 第2章 益城町の現状と将来見通し

平成27年（2015年）の子育て支援施設の500m徒歩圏年少人口カバー率をみると、町全体で65.6%をカバーしています。

広安地区の市街化調整区域では、年少人口分布が10人以上で子育て支援施設のカバー圏外となっている箇所がみられます。

### ◆子育て支援施設のサービス圏域と年少人口

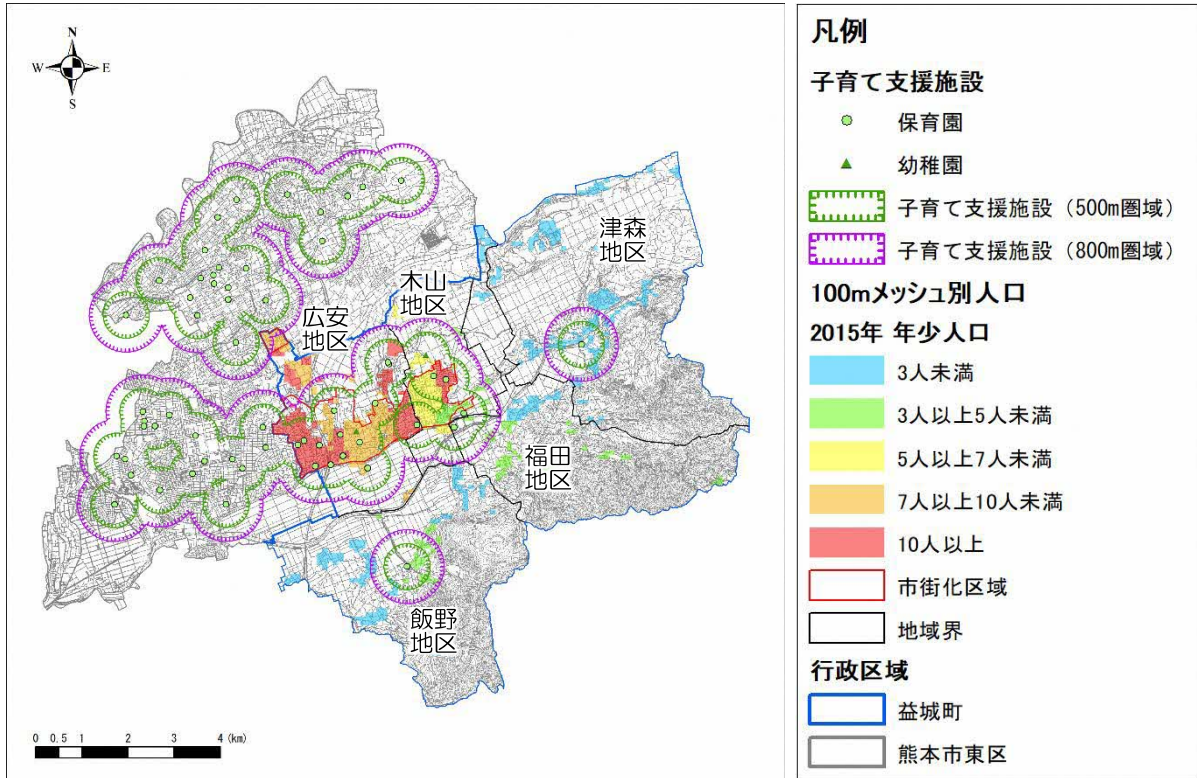

資料：益城町子育てマップ、iタウンページ、熊本市認可外保育施設一覧、国勢調査

### ◆国立社会保障・人口問題研究所の推計(補正值)による子育て支援施設のカバー充足状況

(500m 圏域)(年少人口)

地域	区域区分	徒歩圏年少人口密度(人/ha)			カバー率			施設数	1施設当たり圏域年少人口		
		2015	2030	2040	2015	2030	2040		2015	2030	2040
広安	都市計画区域内	4.9	4.1	3.8	72.8	72.6	72.6	15	175	149	136
	市街化区域	7.3	6.3	5.7	83.3	83.2	83.2	12	189	161	147
	市街化調整区域	1.6	1.3	1.2	40.6	39.9	39.9	3	121	100	91
	計	4.9	4.1	3.8	72.8	72.6	72.6	15	175	149	136
木山	都市計画区域内	2.9	2.6	2.3	83.7	83.0	83.2	4	186	170	152
	市街化区域	6.5	5.9	5.3	87.0	86.7	86.9	2	309	283	253
	市街化調整区域	0.8	0.7	0.6	70.4	69.1	69.0	2	63	57	50
	計	2.9	2.6	2.3	83.7	83.0	83.2	4	186	170	152
津森	都市計画区域内	0.4	0.4	0.3	12.7	12.2	12.3	1	29	28	27
	市街化区域	-	-	-	-	-	-	-	-	-	-
	市街化調整区域	0.4	0.4	0.3	12.7	12.2	12.3	1	29	28	27
	計	0.4	0.4	0.3	12.7	12.2	12.3	1	29	28	27
飯野	都市計画区域内	0.5	0.5	0.4	14.7	12.9	13.5	1	43	36	35
	市街化区域	-	-	-	-	-	-	-	-	-	-
	市街化調整区域	0.5	0.5	0.4	14.7	12.9	13.5	1	43	36	35
	計	0.5	0.5	0.4	14.7	12.9	13.5	1	43	36	35
福田	都市計画区域内	0.4	0.2	0.2	5.2	4.4	4.9	1	13	9	9
	市街化区域	-	-	-	-	-	-	-	-	-	-
	市街化調整区域	0.4	0.2	0.2	5.2	4.4	4.9	1	13	9	9
	計	0.4	0.2	0.2	5.2	4.4	4.9	1	13	9	9
合計		3.5	3.0	2.7	65.6	64.8	64.6	22	157	135	123

## 第2章 益城町の現状と将来見通し

### (5) 金融機関

金融機関については、町内では木山地区や惣領地区の一部に集積しています。

金融機関の圏域は、500m・800m圏域ともに市街地西部に圏域外となる場所が見られます。

平成27年(2015年)の金融関連施設の500m徒歩圏人口カバー率をみると、町全体で39.6%をカバーしています。

#### ◆金融関連施設のサービス圏域と総人口

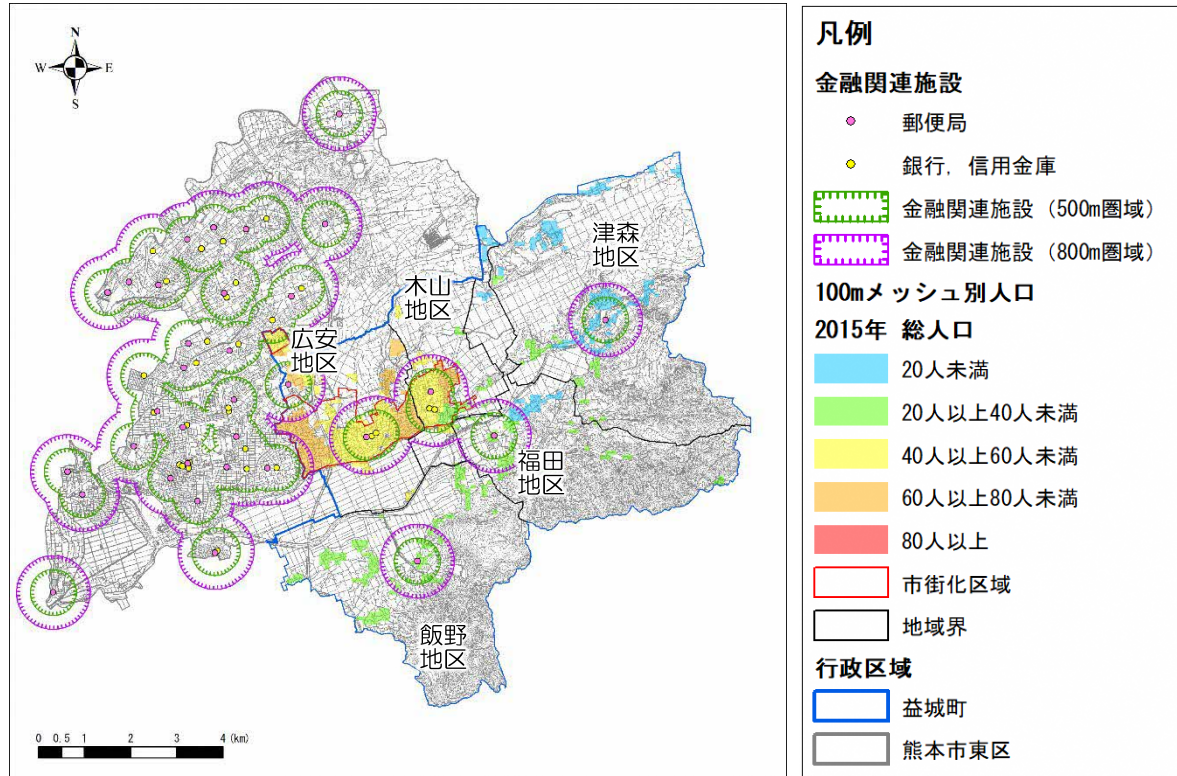

資料：iタウンページ、国勢調査

#### ◆国立社会保障・人口問題研究所の推計(補正值)による金融関連施設のカバー充足状況(500m圏域)

地域	区域区分	徒歩圏人口密度(人/ha)			カバー率			施設数	1施設当たり圏域人口		
		2015	2030	2040	2015	2030	2040		2015	2030	2040
広安	都市計画区域内	43.1	41.5	39.5	38.0	37.2	36.7	4	1,939	1,863	1,773
	市街化区域	51.4	48.8	46.2	40.2	39.0	38.3	3	2,072	1,969	1,865
	市街化調整区域	26.2	26.3	25.5	31.0	31.7	31.8	1	1,539	1,544	1,496
	計	43.1	41.5	39.5	38.0	37.2	36.7	4	1,939	1,863	1,773
木山	都市計画区域内	39.4	37.0	34.3	70.6	70.2	70.1	3	1,449	1,359	1,260
	市街化区域	44.2	41.5	38.5	84.3	83.5	83.1	3	1,364	1,280	1,187
	市街化調整区域	14.5	13.4	12.4	19.5	19.6	19.8	-	-	-	-
	計	39.4	37.0	34.3	70.6	70.2	70.1	3	1,449	1,359	1,260
津森	都市計画区域内	5.7	5.0	4.5	19.1	19.6	20.0	1	444	390	357
	市街化区域	-	-	-	-	-	-	-	-	-	-
	市街化調整区域	5.7	5.0	4.5	19.1	19.6	20.0	1	444	390	357
	計	5.7	5.0	4.5	19.1	19.6	20.0	1	444	390	357
飯野	都市計画区域内	5.7	4.9	4.5	15.7	16.1	16.5	1	444	387	351
	市街化区域	-	-	-	-	-	-	-	-	-	-
	市街化調整区域	5.7	4.9	4.5	15.7	16.1	16.5	1	444	387	351
	計	5.7	4.9	4.5	15.7	16.1	16.5	1	444	387	351
福田	都市計画区域内	4.2	3.8	3.5	17.3	17.7	18.0	1	324	290	266
	市街化区域	-	-	-	-	-	-	-	-	-	-
	市街化調整区域	4.2	3.8	3.5	17.3	17.7	18.0	1	324	290	266
	計	4.2	3.8	3.5	17.3	17.7	18.0	1	324	290	266
合計		25.4	24.0	22.6	39.6	39.5	39.4	10	1,331	1,260	1,184



## 第2章 益城町の現状と将来見通し

### (6) 各施設までの所要時間

#### ①商業施設（生鮮三品取扱店）までの所要時間

公共交通の待ち時間（バス停に到着してからの待ち時間）を含めない場合、最寄りの生鮮三品取扱店までの所要時間が15分以内のエリアに居住する人口は町全体の81.8%、15～30分以内のエリアに居住する人口は9.8%となっており、ほとんどの人口が30分以内のエリアに居住しています。

公共交通の待ち時間を含める場合、15分以内のエリアに居住する人口は55.6%に減少し、15～30分以内は15.8%に増加します。

#### ◆商業施設までの所要時間(待ち時間なし)

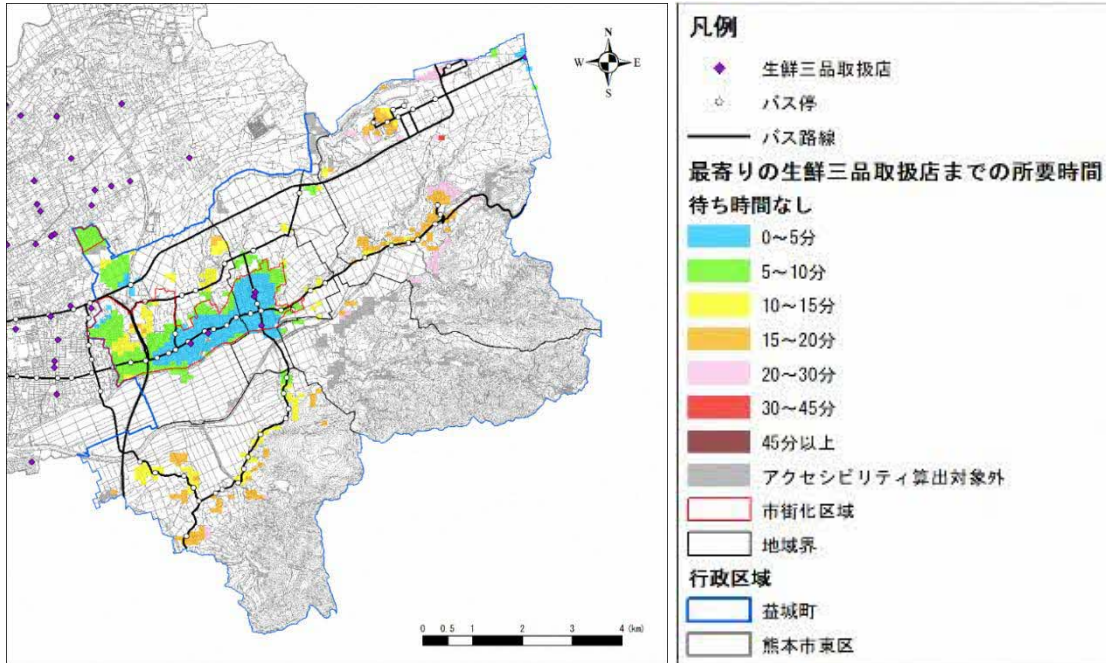

#### ◆商業施設までの所要時間(待ち時間あり)

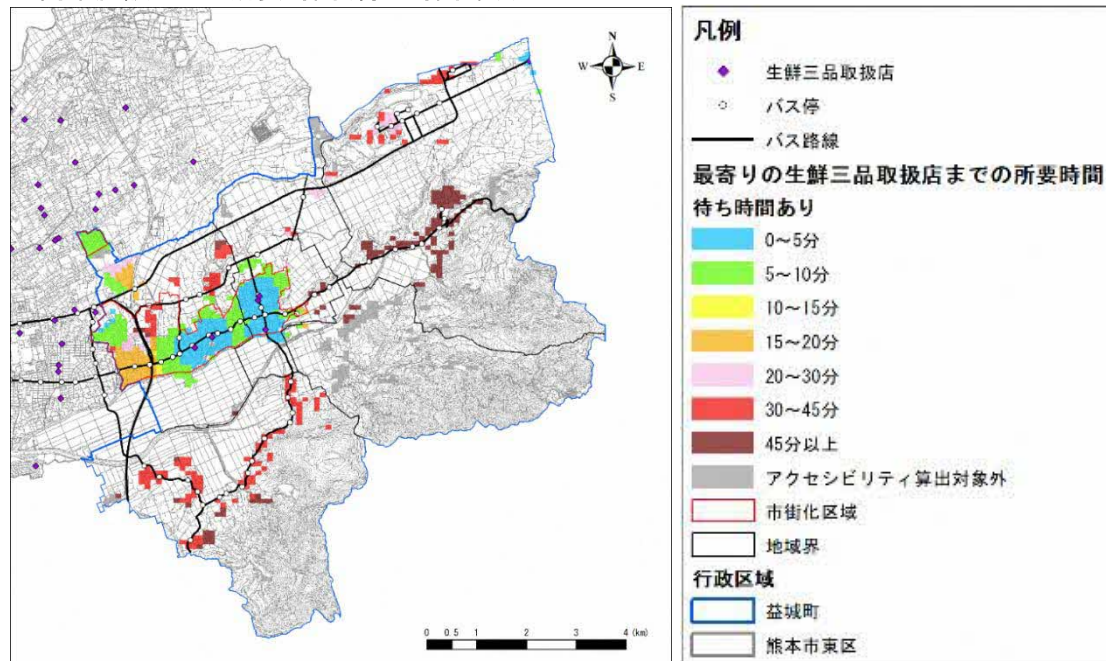

資料：iタウンページ、産交バス HP、国勢調査

## 第2章 益城町の現状と将来見通し

### ②病院・診療所までの所要時間

公共交通の待ち時間（バス停に到着してからの待ち時間）を含めない場合、最寄りの病院までの所要時間が15分以内のエリアに居住する人口は町全体の75.8%、15～30分以内のエリアに居住する人口は11.8%となっており、ほとんどの人口が30分以内のエリアに居住しています。

公共交通の待ち時間を含める場合、15分以内のエリアに居住する人口は56.7%に減少します。

#### ◆病院までの所要時間(待ち時間なし)

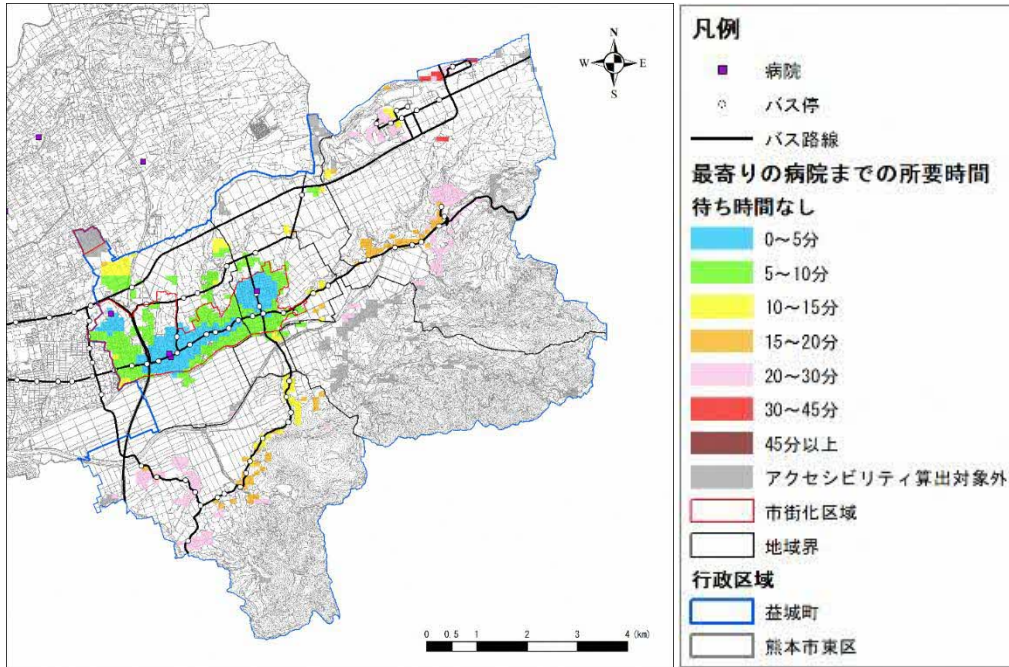

#### ◆病院までの所要時間(待ち時間あり)

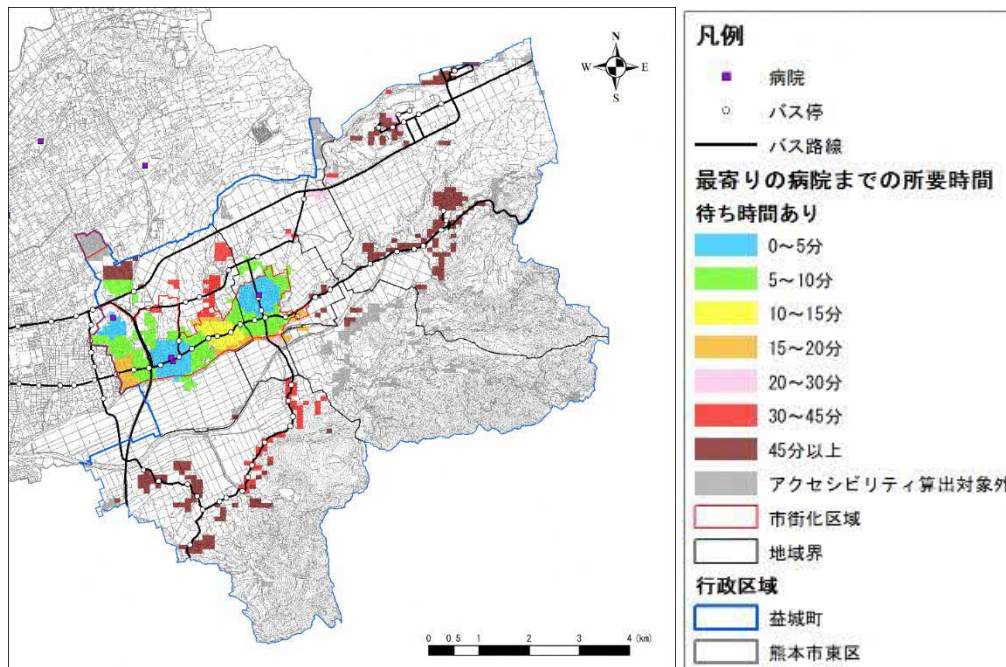

資料：九州厚生局 HP、産交バス HP、国勢調査



## 第2章 益城町の現状と将来見通し

### 2-6 都市施設の整備状況

#### (1) 都市計画道路の整備状況

本町には8本の都市計画道路があり、阿蘇くまもと空港と熊本市内を結ぶ「東町空港線」と、その南側の「惣領木山線」は全線整備済みですが、それ以外の6路線は計画決定区間及び事業認可区間が多く存在します。

#### ◆都市計画道路の整備状況

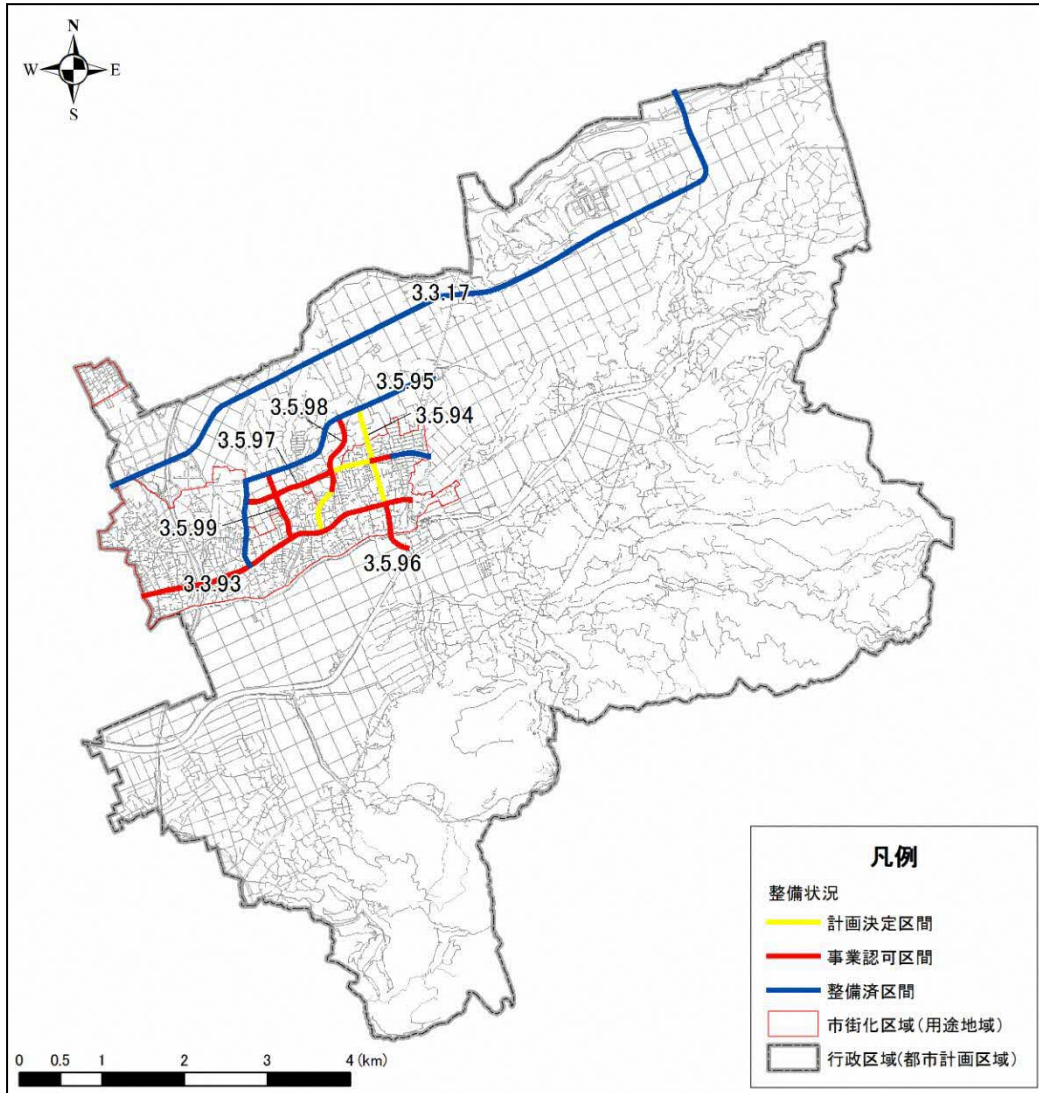

出典：都市計画基礎調査

#### ◆都市計画道路一覧

番号	路線名	計画延長	車線数	幅員	事業期間
3.3.17	東町空港線	約9.1km	4車線	22m	整備済
3.3.93	益城中央線	約3.5km	4車線	27m	平成28年度～令和7年度
3.5.94	木山宮園線	約1.2km	2車線	14m	-
3.5.95	惣領木山線	約3.8km	2車線	14m	整備済
3.5.96	横町線	約0.7km	2車線	14m	平成30年度～令和4年度
3.5.97	益城東西線	約2.3km	2車線	14m	平成30年度～令和7年度(1及び2工区)
					平成30年度～令和3年度(3工区)
3.5.98	南北線	約1.5km	2車線	12m	平成30年度～令和7年度
3.5.99	第二南北線	約0.8km	2車線	12m	平成30年度～令和7年度

※その他、事業認可未取得区間については、2040年までには整備する予定。



## 第2章 益城町の現状と将来見通し

### (2) 都市公園の整備状況

本町における公園・緑地等の整備状況は、町全体では 69 箇所 (26.57ha)、市街化区域は 39 箇所 (1.81ha)、市街化調整区域は 30 箇所 (24.76ha) となっています。

都市公園法における都市公園の住民1人当たりの面積は、町全域では 8.06 m<sup>2</sup>/人 (平成 30 年 (2018 年) 10 月 1 日現在の人口 32,945 人) であり、標準の 10.0 m<sup>2</sup>/人を下回っています。

また、公園面積は、「都市計画法による開発許可制度と開発許可申請の手引き」(熊本県、平成 28 年 (2016 年) 9 月) による必要公園面積 300 m<sup>2</sup>以下のものが多く、面積 300 m<sup>2</sup>未満の公園を除いた誘致距離では、公園不足地域が多くみられます。

公園種別では、以下のとおりの整備状況となっています。

			町全域		市街化区域		市街化調整区域	
			箇所数	面積 (ha)	箇所数	面積 (ha)	箇所数	面積 (ha)
都市公園	住区基幹公園	街区公園	64	6.35	39	1.81	25	4.54
		近隣公園	0	0	0	0	0	0
		地区公園	1	4.28	0	0	1	4.28
	都市基幹公園	総合公園	1	9.87	0	0	1	9.87
		運動公園	0	0	0	0	0	0
	広域公園		0	0	0	0	0	0
	都市緑地		3	6.07	0	0	3	6.07
都市公園 合計			69	26.57	39	1.81	30	24.76

### ◆都市公園の分布状況

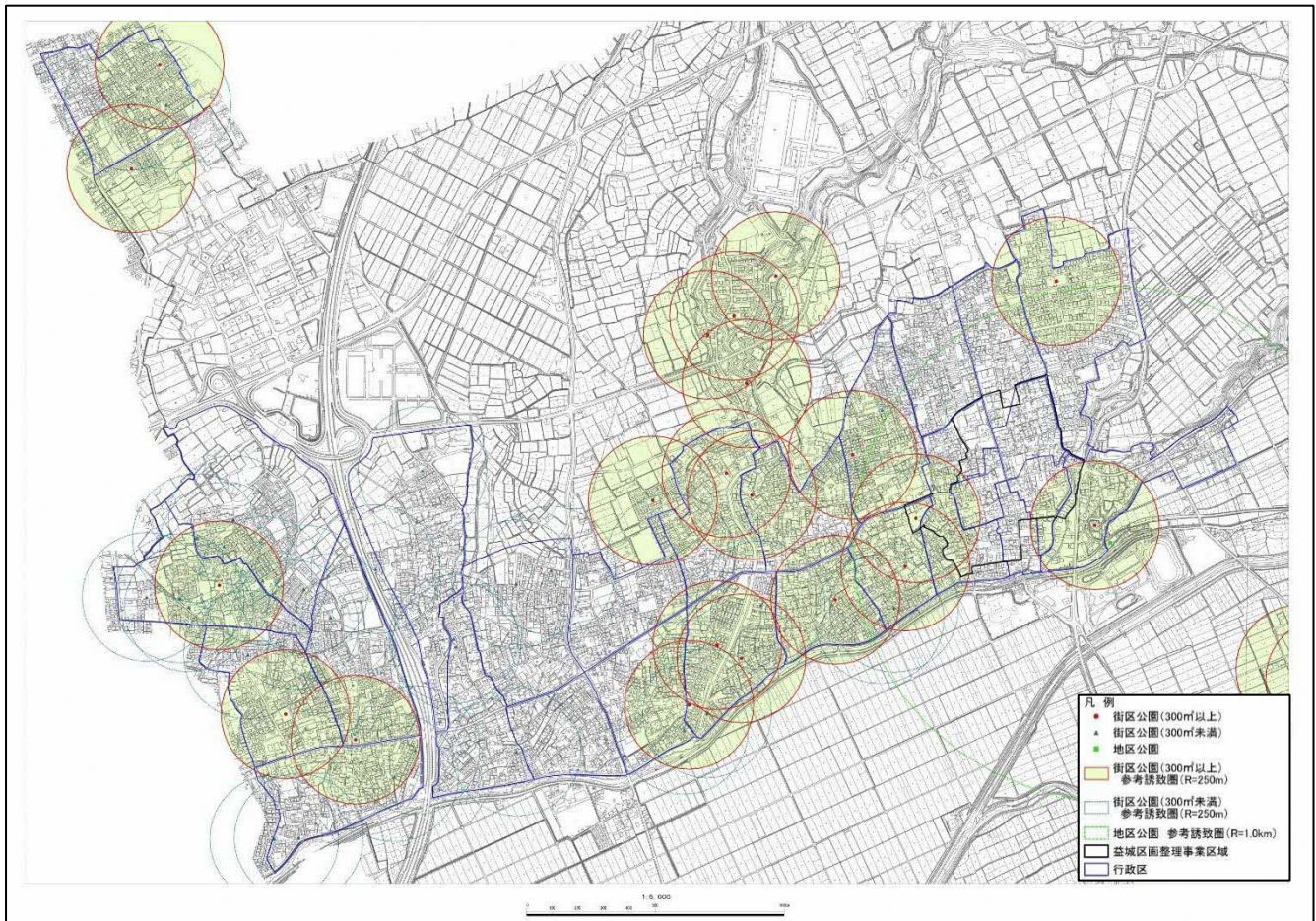

出典：都市計画基礎調査

## 第2章 益城町の現状と将来見通し

### (3) 下水道の整備状況

下水道施設としては、「汚水幹線」、「雨水幹線」、「益城終末処理場」の3施設があり、全て整備済みとなっています。

#### ■下水道の整備状況

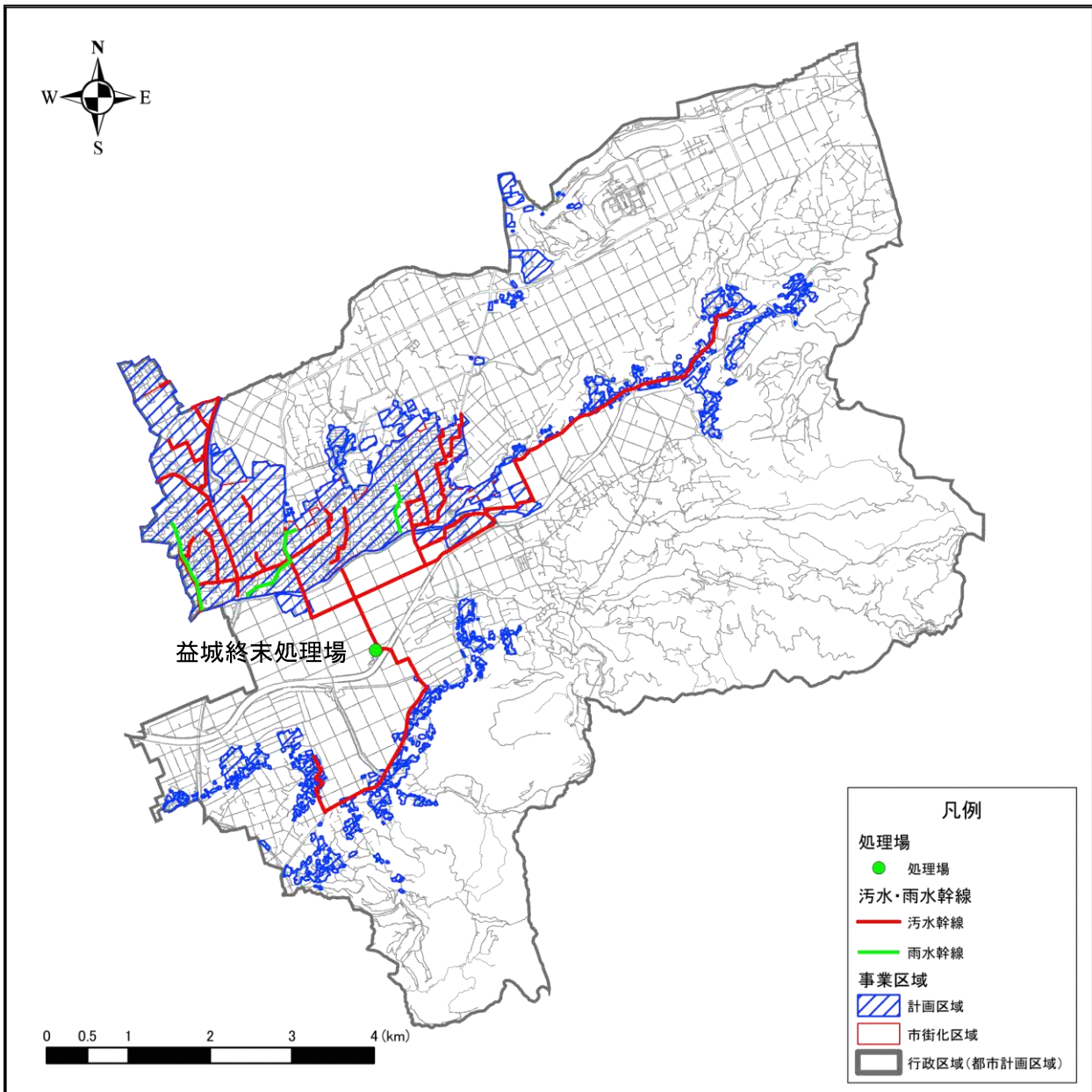

出典：都市計画基礎調査



## 第2章 益城町の現状と将来見通し

### (4) 仮設住宅の状況

町内には、平成31年(2019年)2月時点で、18か所(1,562戸)の仮設住宅がありました。

しかし、その後の復旧・復興事業の進展により、仮設住宅の集約が進み、令和3年(2021年)3月現在では、木山仮設団地1か所(52戸)となっています。

#### ◆仮設住宅の位置

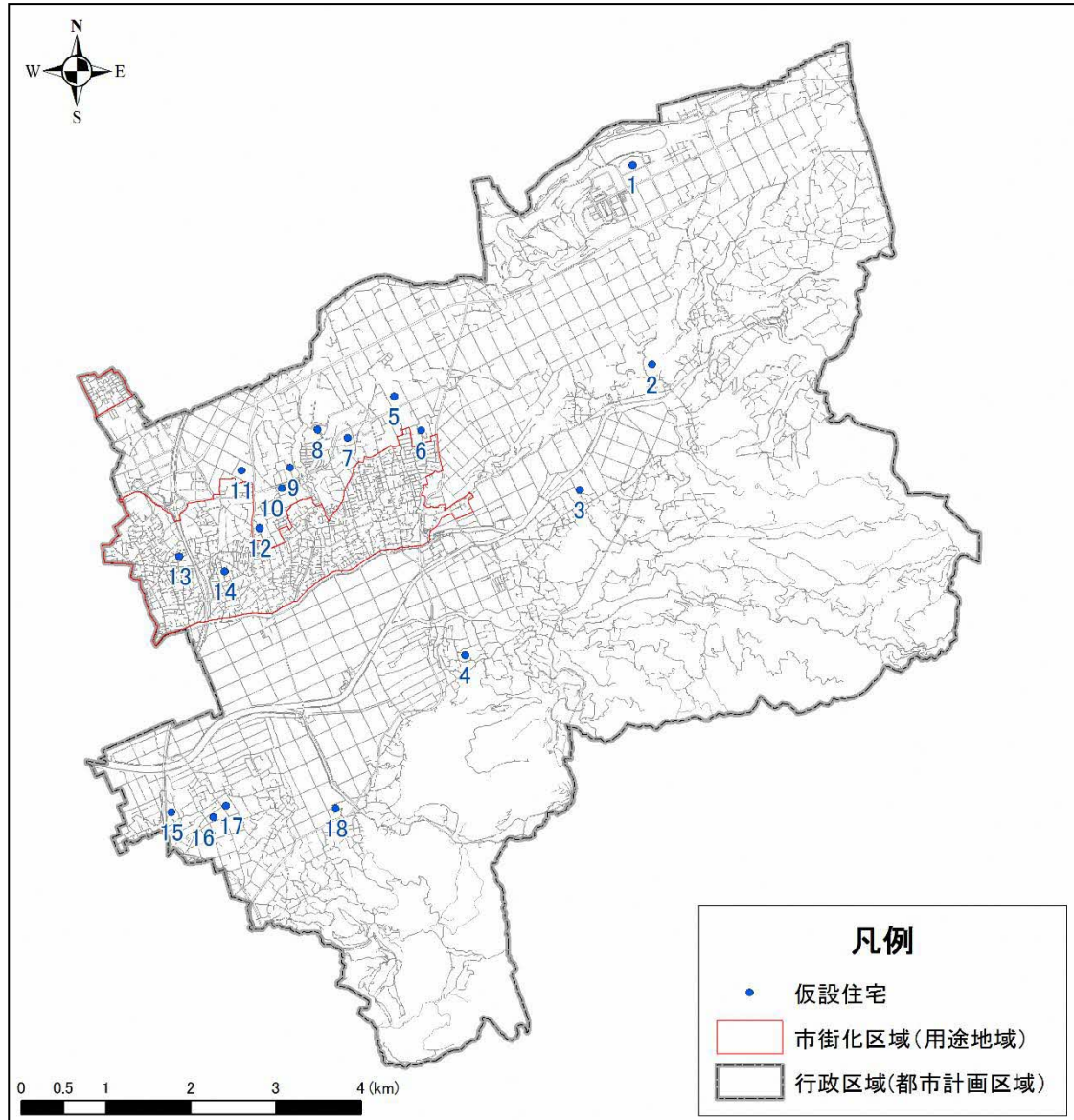

No	名称	戸数	No	名称	戸数	No	名称	戸数
1	テクノ仮設団地	516	7	安永東仮設団地	43	13	広崎仮設団地	53
2	津森仮設団地	73	8	安永仮設団地	70	14	福富仮設団地	6
3	平田仮設団地	48	9	馬水東道仮設団地	56	15	櫛島仮設団地	41
4	赤井仮設団地	35	10	馬水仮設団地	77	16	東無田仮設団地	13
5	木山仮設団地	220	11	惣領仮設団地	63	17	小池島田仮設団地	83
6	木山上辻仮設団地	64	12	馬水西原仮設団地	54	18	飯野小仮設団地	48
							合計	1,562

※平成31年(2019年)2月時点



## 第2章 益城町の現状と将来見通し

### (5) 町営住宅の整備状況

町内には25箇所の町営住宅（災害公営住宅含む）と地域活性化住宅及び福祉住宅各1箇所が整備済みとなっています。

#### ◆公営住宅の位置

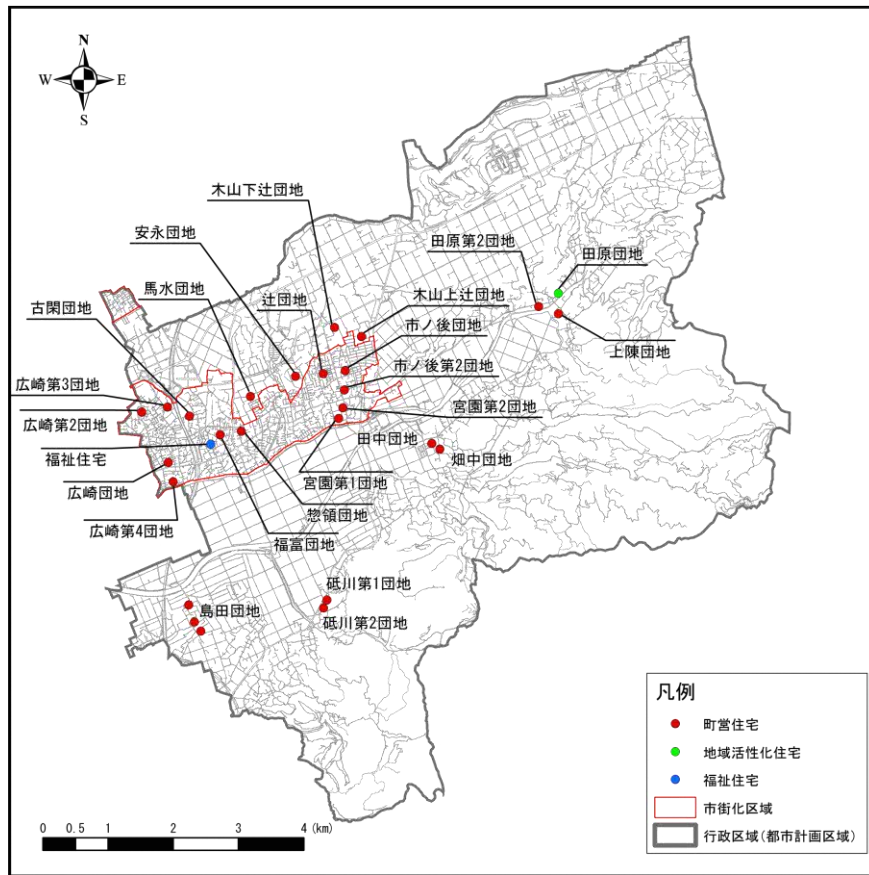

#### ◆公営住宅一覧

分類	名称	戸数	分類	名称	戸数	
町営住宅	広崎第2団地	78戸	町営住宅	島田第3団地	16戸	
	広崎第3団地	43戸		砥川第1団地	10戸	
	古閑団地	10戸		砥川第2団地	7戸	
	福富団地	24戸		畑中団地	10戸	
	広崎第4団地	12戸		田中団地	21戸	
	馬水団地	108戸		田原第2団地	16戸	
	安永団地	93戸		上陳団地	7戸	
	下辻団地	120戸		惣領団地	48戸	
	市ノ後団地	40戸		辻団地	144戸	
	宮園第1団地	24戸		市ノ後団地	144戸	
	宮園第2団地	6戸		広崎団地	23戸	
	木山上辻団地	14戸		田原団地	12戸	
	島田第1団地	6戸		福祉住宅	福祉住宅	6戸
	島田第2団地	6戸				

資料: 庁内資料

### 2-7 災害危険区域の分布

#### (1) 土砂災害警戒区域

本町の土砂災害警戒区域及び特別警戒区域は、南東部から南西部にかけての山地部と田部の境界に多く存在していますが、市街化区域内での分布はほとんどありません。

#### ◆土砂災害警戒区域

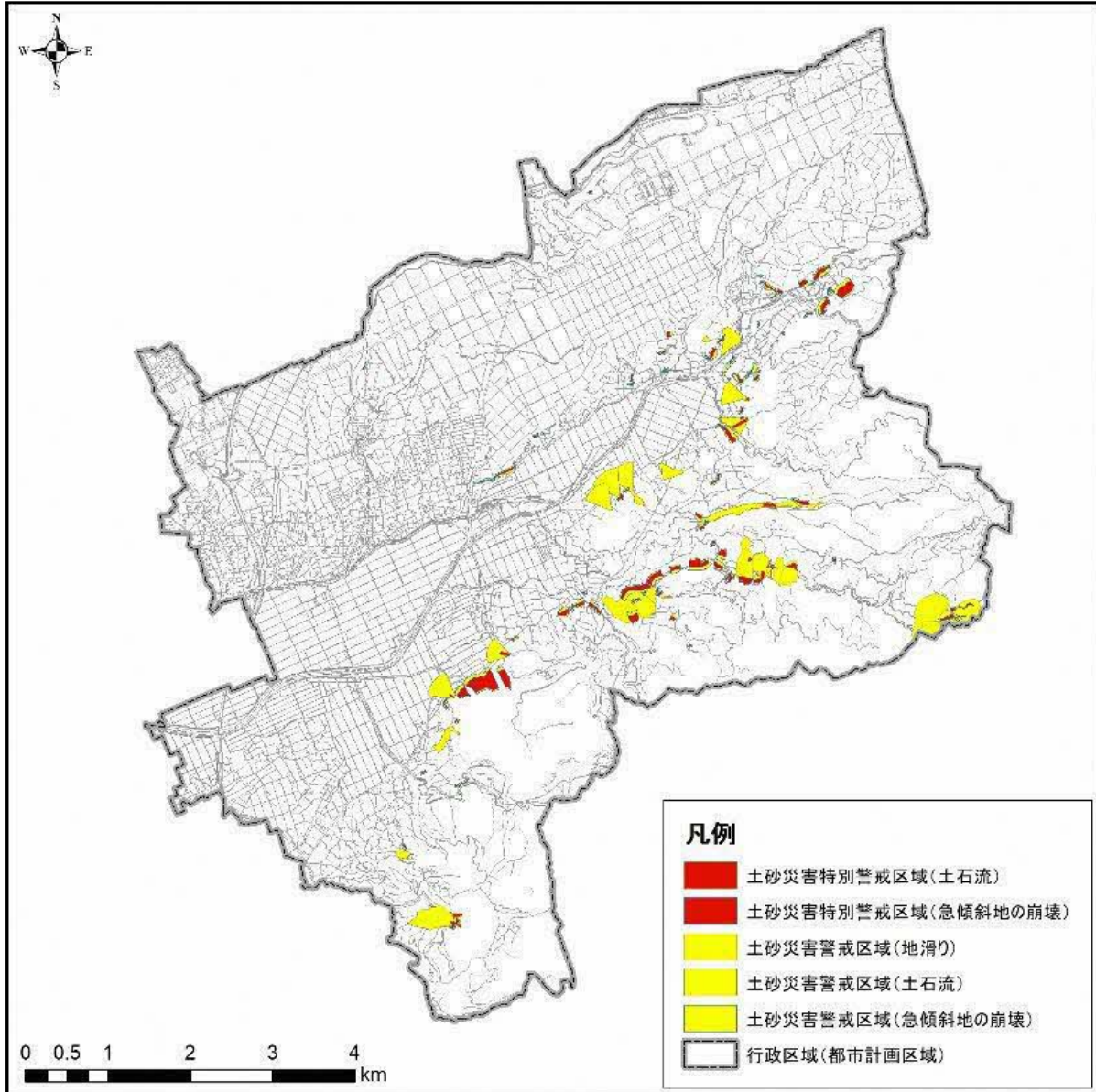

出典：国土数値情報（R2）

### (2) 大規模盛土造成地

本町の大規模盛土造成地は、ほとんどが谷埋め型大規模盛土造成地であり、その多くが木山地区の市街化区域内に位置しています。

熊本地震において大規模な崩落被害が発生したことから、地震後に広範囲の調査を行い、その上で被災箇所について復旧を行っています。また、近年の降雨による異常も、特に発生していない状況です。

#### ◆大規模盛土造成地

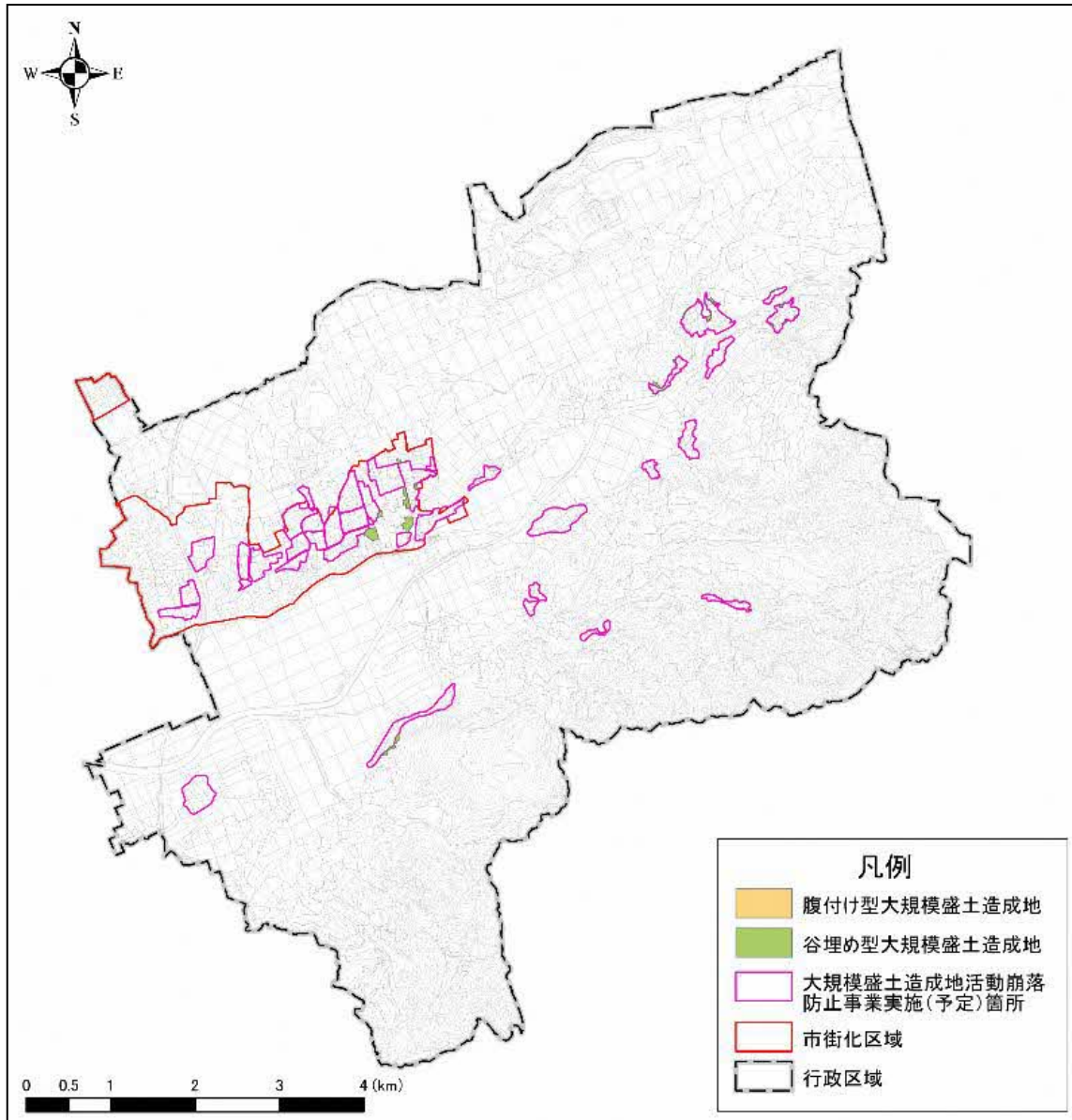

出典：庁内資料



## 第2章 益城町の現状と将来見通し

### (3) 活断層

益城町の市街地南部には東西方向に活断層が走っています。

熊本地震では、図中の最も南にある活断層が主体に活動し、益城町市街地では、最大 35cm の右ズレ、及び最大 15cm 程度の上下変位が確認されています。

#### ◆活断層

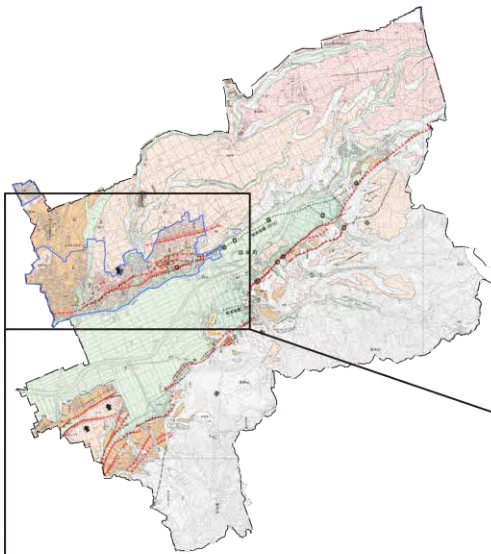

名称	記号	名称	記号
活断層		活断層の名称	野島新堀(河)
活断層(位置やや不明確)		推定活断層(地表)	
活断層(活拗曲)		推定活断層(地表)(位置やや不明確)	
活断層(伏在部)		推定活断層(地下)	
横ずれ		活拗曲	
縦ずれ		地形面の傾動方向	
地震断層		活断層(海(湖)底部)	
トレンチ調査地点		推定活断層(海(湖)底部)	
活断層露頭		活断層(活拗曲)(海(湖)底部)	
		活拗曲(海底部)	

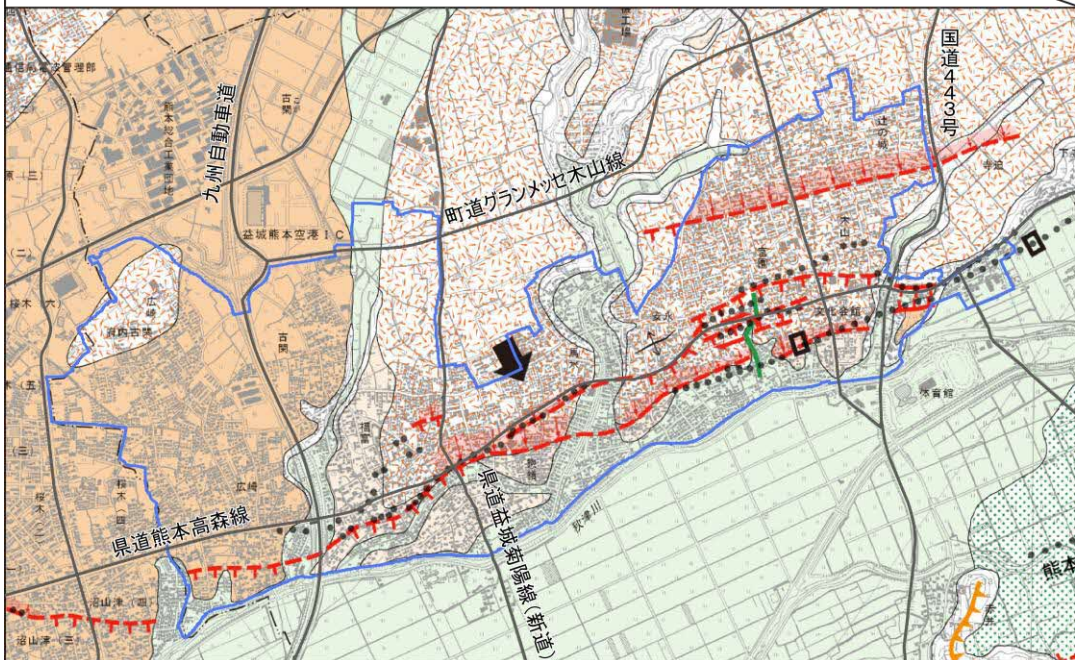

出典：活断層図（国土地理院、地理院地図）

## 第2章 益城町の現状と将来見通し

### (4) 洪水浸水想定区域

木山川沿いの低地部一体が洪水浸水想定区域に指定されており、浸水深が5.0mを越える箇所も多く含まれています。

市街化区域内の南部の多くが1.0m以上3.0m未満の浸水深となっています。

#### ◆洪水浸水想定区域（想定最大規模：年超過確率1/1000程度）

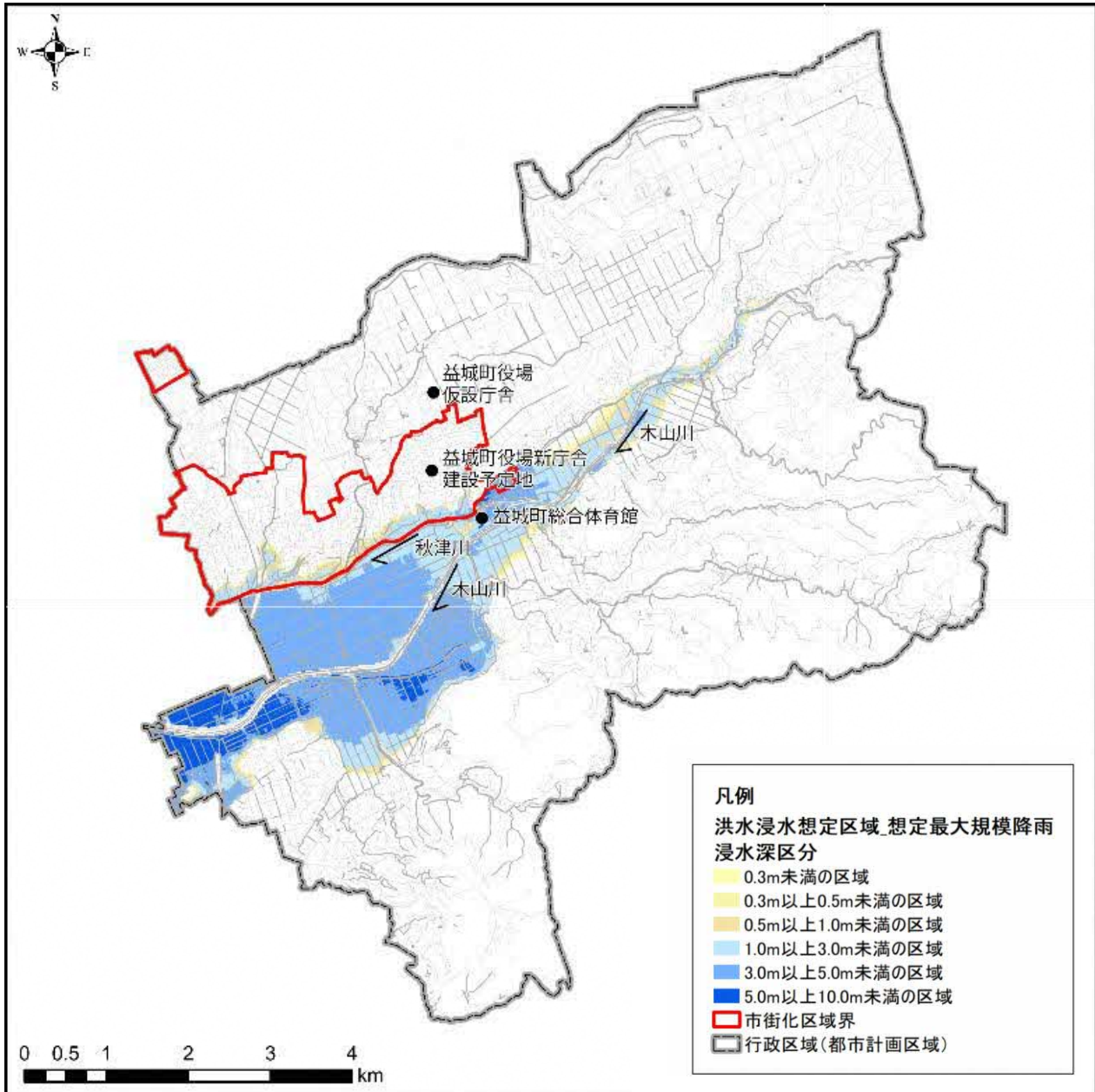

資料：熊本県河川課から提供



2-8 財政状況

(1) 町の財政状況

【歳入】

過去10年における歳入の推移をみると、平成27年（2015年）度までは110億円前後で推移してきましたが、熊本地震が発生した平成28年（2016年）度以降は、約3倍の約300億円台の財政規模となり、令和元年（2019年）度の約490億円をピークに減少しています。内訳をみると、主な科目は、町税、交付金等（地方交付金）、国庫支出金、県支出金となり、熊本地震以降国庫支出金、県支出金が大幅に増加しています。

◆町の歳入状況の推移

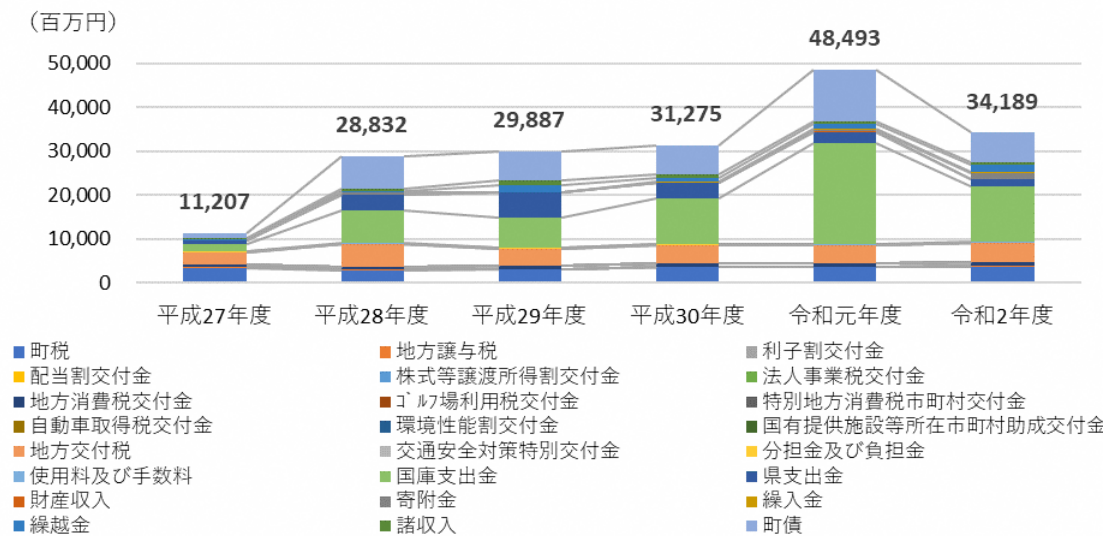

出典：庁内資料

【歳出】

過去10年における歳出の推移をみると、平成27年（2015年）度までは約110億円前後で推移してきましたが、熊本地震が発生した平成28年（2016年）度以降は約300億円台に増加し、令和元年（2019年）度の約470億円を頂点に減少しています。内訳をみると、平成28年（2016年）以降、土木費、災害復旧費が突出して増加しています。

◆町の歳出状況の推移

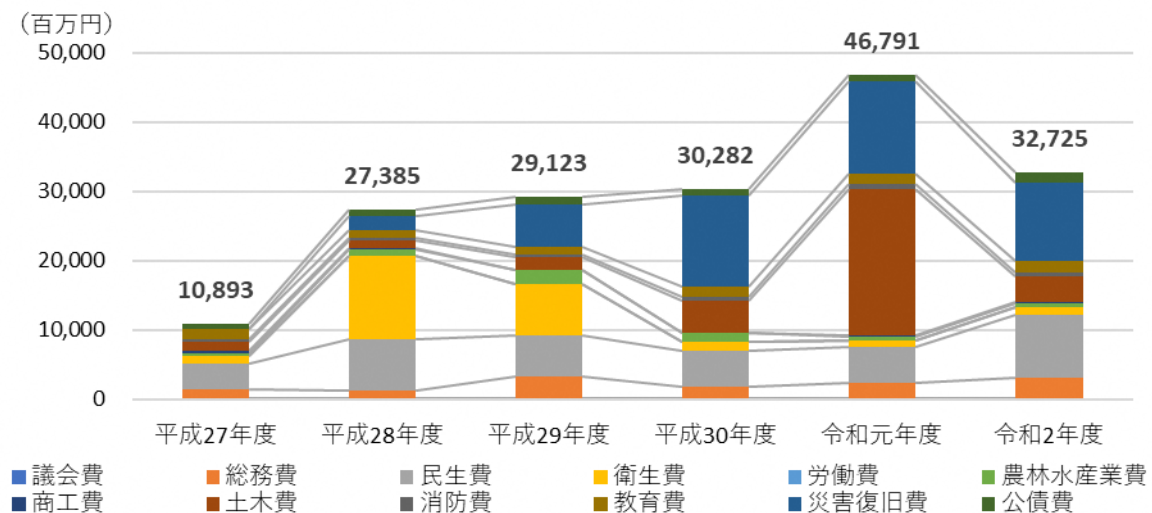

出典：庁内資料



### (2) 今後の見通し

#### 【義務的経費及び投資的経費の割合】

令和元年（2019年）度以降は復旧・復興事業の進展に伴い、投資的経費の占める割合は減少します。一方で、扶助費や公債費等の義務的経費の占める割合は増加します。

また、高齢化による民生費等の経費の拡大も見込まれることから、今後の社会経済状況の変化により必要となる新たな建設事業費や、復旧・復興により整備する施設を含めた既存施設維持管理費に必要な財源の確保などが今後の課題です。

このため、都市全体の中で拠点となる区域への都市機能の集約化や、町民生活の利便性確保のため、公共事業への効率的かつ効果的な投資が必要です。併せて、町税やふるさと納税などの自主財源の更なる確保を図ることが必要です。

#### ◆義務的経費及び投資的経費の割合

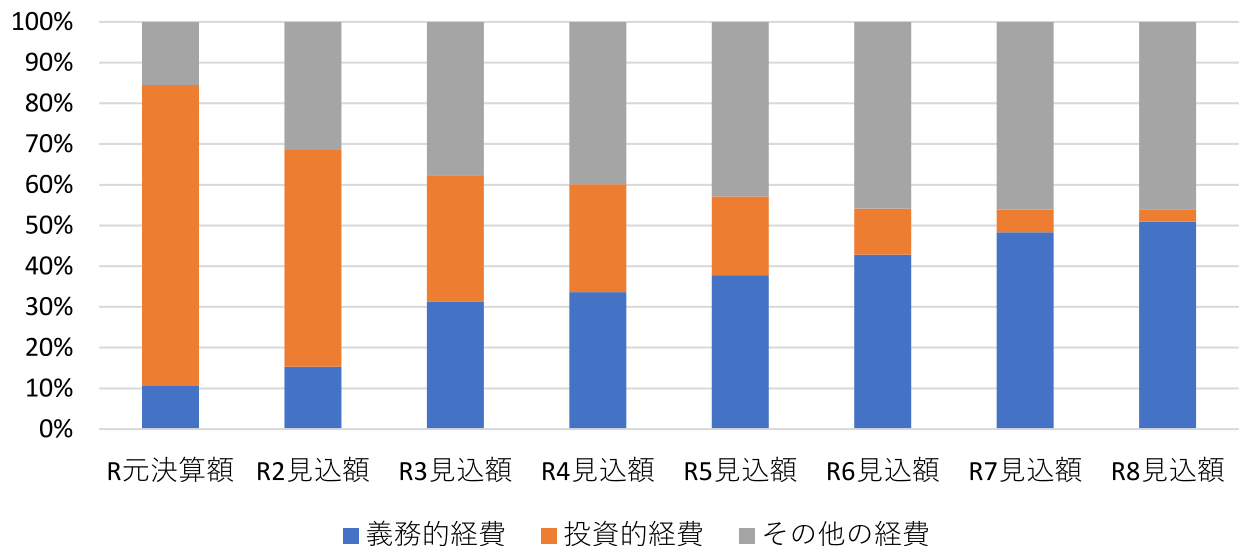

出典：庁内資料

## 第2章 益城町の現状と将来見通し

### (3) 公共施設の維持管理

公共施設（建築系、土木系、企業会計）更新費用試算により、今後平成26年（2014年）からの40年間で維持更新費用の総額が889億6千万円想定されています。特に熊本地震後建築系公共施設の投資額が大きくなっています。今後は、維持管理費の増大が懸念されるため、新規整備を抑制するとともに、施設の複合化等により施設総量を縮減し、将来の更新費用を削減することとしています。

#### ◆公共施設全体の更新費用

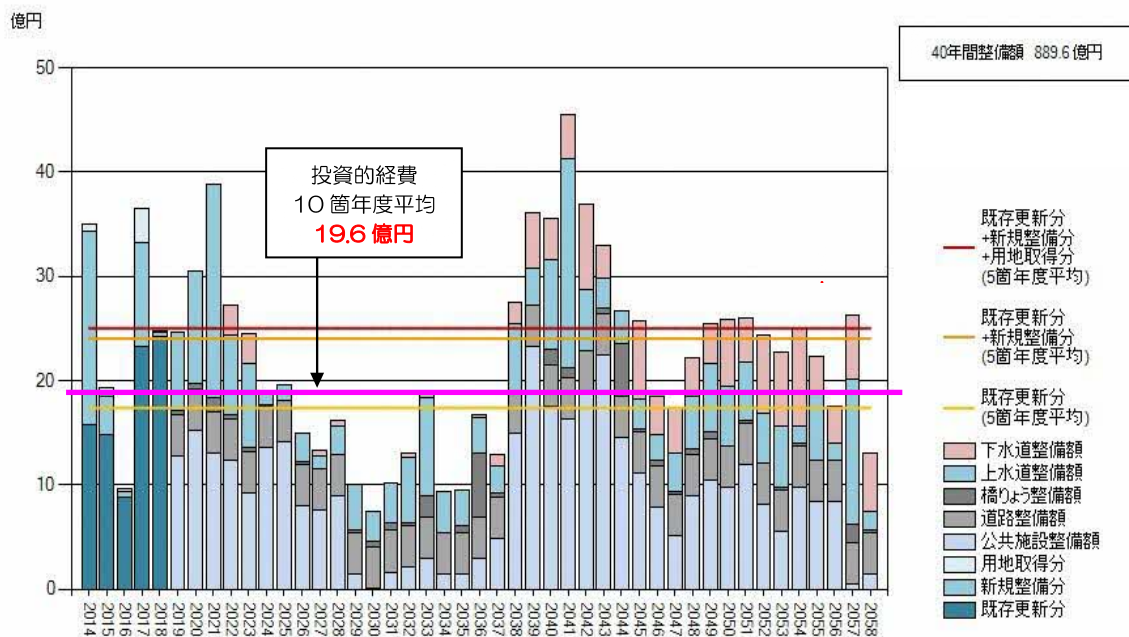

（一般財団法人地域総合整備財団 公共施設等更新費用試算ソフトにて算定）

#### ◆公共施設総合管理計画における全体目標

建築系公共施設	(1) 必要性を検証する (2) 機能性の向上を検討する (3) 公平性を確保する (4) 新規整備は原則として行わない (5) 施設を更新（建替え）する場合は複合施設を検討する (6) 施設総量（総床面積）を縮減する (7) 施設コストの維持管理、運営コストを縮減する (8) 39年間で更新費用を12%圧縮する
インフラ系公共施設	(1) 現状の投資額（一般財源）を維持する (2) ライフサイクルコストを縮減する

## 第2章 益城町の現状と将来見通し

### 2-9 固定資産税路線価

100m メッシュ毎に評価した平成 30 年度（2018 年）の固定資産税路線価をみると、広安地区の市街化区域内は比較的高く、特に熊本市東区との境界で 3 万円以上の箇所がみられます。

#### ◆固定資産税路線価（平成 30 年）

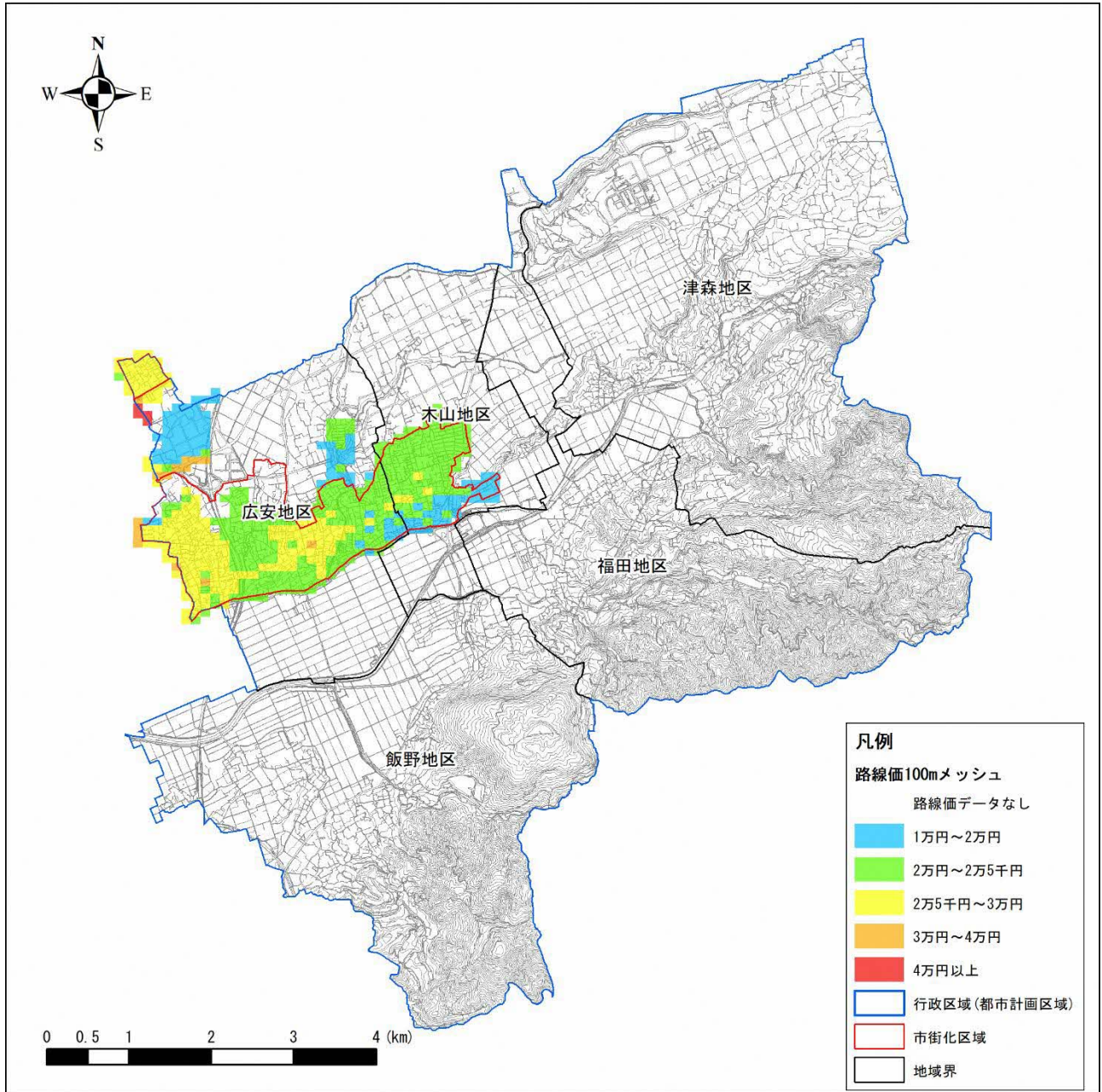

出典：全国地価マップ





## 第2章 益城町の現状と将来見通し

### (2) 将来の重要度

	サンプル数	1 上水道が整備され、安心して水道水を利用できる	2 身近な公園や緑地が整備されている	3 下水道が整備されている	4 河川が整備されている(洪水対策など)	5 スーパーや商店などが充実している	6 公共交通機関(バスなど)が利用しやすい	7 信号や歩道などが適切に設置されている	8 防犯灯などの防犯対策がしっかりしている	9 防火・風水害・地震などへの消防・防災体制が整っている	10 ごみの減量化や分別回収が充実している	11 水や緑など自然が身近に感じられる	12 二車線以上ある広い道路が整備されている	13 移動しやすい	14 歩道などが整備され、徒歩や自転車、車で移動が安全にできる	15 まち並みや景観が美しい	16 商業やサービス業が盛んである	17 工業が盛んである	18 農業が盛んである	19 働く場、働きやすい環境が整っている	20 町外からの来訪者や観光客が訪れている	21 幼稚園・保育所などの施設が充実している	22 小中学校の教育施設が充実している	23 文化施設(文化会館や図書館など)が整っており、文化・芸術活動がしやすい	24 スポーツ・レクリエーション施設(総合運動公園や各校区のグラウンドなど)が整っており、スポーツやレクリエーション活動がしやすい	25 地域の公民館などの施設が充実している	26 文化財や伝統行事が大切に守られている	27 病院や診療所などの福祉・保健・医療施設が整っており、利用しやすい	28 公共施設などのバリアフリー化が進んでおり、誰もが利用できる	29 住民がまちづくりに参加しやすい	30 地域に人と人との繋がりがあり(自治会活動・近所付き合い合うなど)、共に支え合い助け合う風土がある	
全体		1.54	1.01	1.49	1.40	1.38	1.36	1.38	1.44	1.50	1.12	1.04	1.17	1.27	1.42	0.87	0.96	0.54	0.84	1.03	0.50	1.22	1.23	1.00	1.02	0.87	0.77	1.39	1.16	0.81	1.03	
性別	男	414	1.45	0.94	1.45	1.30	1.26	1.21	1.27	1.35	1.41	1.05	0.98	1.14	1.21	1.33	0.79	0.87	0.51	0.79	0.96	0.46	1.20	1.18	0.92	0.98	0.80	0.69	1.32	1.00	0.72	0.94
	女	498	1.61	1.08	1.53	1.48	1.48	1.48	1.48	1.51	1.57	1.19	1.09	1.20	1.33	1.50	0.95	1.02	0.57	0.88	1.08	0.54	1.24	1.28	1.08	1.07	0.93	0.84	1.45	1.30	0.88	1.11
	その他	3	1.00	0.33	1.00	1.00	1.67	1.67	1.00	0.67	1.00	0.67	1.33	0.33	1.00	1.67	0.67	1.33	1.00	0.67	1.00	0.33	0.33	0.67	1.00	0.33	-0.33	1.00	1.00	0.67	0.67	0.67
年齢	10代	18	1.47	0.35	1.63	1.35	1.53	1.53	1.29	1.41	1.53	1.12	1.00	1.06	1.18	1.35	0.71	1.12	0.53	1.12	1.06	0.59	1.29	1.29	1.18	0.94	0.94	0.94	1.65	1.47	0.88	1.24
	20代	75	1.59	1.18	1.47	1.43	1.67	1.47	1.42	1.37	1.45	0.89	1.08	1.23	1.47	1.58	0.94	1.08	0.36	0.74	1.24	0.49	1.42	1.40	1.14	1.14	0.74	0.69	1.58	1.28	0.88	1.00
	30代	106	1.49	1.19	1.33	1.41	1.41	1.25	1.44	1.47	1.60	0.85	1.08	1.25	1.38	1.60	0.89	0.89	0.37	0.59	1.04	0.50	1.34	1.34	1.08	1.17	0.69	0.63	1.52	1.13	0.80	0.90
	40代	100	1.53	1.03	1.43	1.47	1.30	1.33	1.39	1.50	1.45	1.00	0.95	1.09	1.18	1.45	0.91	1.06	0.72	0.94	1.04	0.46	1.03	1.19	0.89	1.02	0.71	0.79	1.32	1.17	0.76	0.81
	50代	118	1.55	0.95	1.59	1.42	1.48	1.39	1.43	1.42	1.52	0.99	0.94	1.13	1.23	1.30	0.96	1.04	0.61	0.86	1.04	0.55	1.07	1.18	0.98	0.89	0.76	0.73	1.29	1.09	0.81	1.08
	60代	179	1.54	0.99	1.47	1.39	1.36	1.32	1.36	1.42	1.46	1.24	1.01	1.22	1.27	1.44	0.81	0.96	0.57	0.84	1.09	0.53	1.22	1.23	0.98	0.96	0.92	0.77	1.34	1.19	0.78	1.01
	70代以上	321	1.54	0.97	1.55	1.36	1.28	1.38	1.33	1.43	1.49	1.32	1.10	1.15	1.23	1.35	0.85	0.85	0.55	0.90	0.92	0.47	1.23	1.17	0.99	1.04	1.03	0.87	1.36	1.13	0.83	1.14
職業	農林水産業(自営)	43	1.47	1.06	1.53	1.24	1.27	1.16	1.12	1.20	1.19	1.17	1.00	0.97	1.06	1.03	0.77	0.56	0.52	0.97	1.00	0.44	1.58	1.19	0.80	0.75	1.03	0.77	1.17	1.18	0.59	1.17
	製造業・建設業(自営)	33	1.40	1.07	1.17	1.43	1.39	1.16	1.35	1.55	1.68	1.30	1.21	1.30	1.45	1.61	1.13	1.10	0.59	0.73	0.93	0.40	1.13	1.25	1.10	0.97	0.91	0.72	1.31	1.19	0.63	0.81
	卸小売・飲食業(自営)	8	1.29	1.29	1.14	1.67	1.71	1.71	1.43	1.43	1.57	0.86	1.71	0.43	0.86	1.00	1.29	1.71	1.29	1.29	1.43	1.00	1.33	1.17	1.33	1.17	0.83	1.67	1.67	1.67	0.83	0.67
	その他サービス業(自営)	26	1.65	1.60	1.58	1.39	1.26	1.37	1.58	1.74	1.63	1.42	1.16	1.70	1.60	1.68	1.45	1.26	0.26	0.84	1.16	0.53	1.20	1.42	1.00	1.16	0.89	0.79	1.26	1.05	0.74	0.79
	農林水産業	6	1.40	0.60	1.60	1.00	1.00	1.20	0.80	0.60	1.20	0.20	0.40	1.00	1.00	0.80	0.40	0.80	0.60	0.60	1.20	0.40	0.40	0.40	0.00	-0.40	0.60	0.40	1.20	1.40	0.60	1.40
	製造業・建設業	59	1.41	0.93	1.50	1.40	1.32	1.20	1.27	1.38	1.44	0.73	0.85	0.91	1.14	1.24	0.76	0.95	0.51	0.80	1.04	0.39	1.20	1.11	0.87	0.84	0.53	0.63	1.30	0.98	0.75	0.78
	卸小売・飲食業	16	1.13	0.93	0.93	1.00	0.80	1.07	1.20	1.33	1.33	0.80	0.60	0.87	0.87	1.33	0.33	0.20	-0.13	0.20	0.60	0.27	1.07	1.33	0.80	0.67	0.53	0.53	1.27	0.80	0.47	0.67
	その他サービス業	109	1.59	0.98	1.51	1.42	1.50	1.47	1.39	1.46	1.49	1.08	1.00	1.26	1.38	1.44	0.95	1.11	0.60	0.75	1.03	0.48	1.22	1.27	0.92	1.07	0.78	0.75	1.50	1.20	0.89	1.11
	公務員・団体職員	60	1.75	1.15	1.63	1.40	1.35	1.43	1.60	1.47	1.57	0.90	1.10	1.23	1.27	1.45	0.80	0.98	0.52	0.78	1.12	0.60	1.25	1.41	1.07	1.14	0.83	0.71	1.37	1.03	0.78	1.07
	パート・アルバイト	100	1.53	1.14	1.41	1.43	1.46	1.25	1.28	1.34	1.45	0.99	0.98	1.21	1.25	1.44	0.91	1.13	0.63	0.73	1.11	0.57	1.17	1.28	1.04	1.09	0.75	0.68	1.41	1.20	0.81	0.92
	専業主婦(夫)	140	1.67	1.04	1.60	1.48	1.53	1.55	1.51	1.59	1.64	1.36	1.13	1.24	1.34	1.60	0.95	0.95	0.59	0.88	1.04	0.50	1.24	1.27	1.15	1.16	1.03	0.88	1.45	1.33	0.97	1.13
	学生	30	1.66	0.69	1.71	1.41	1.55	1.48	1.41	1.41	1.59	1.18	1.21	1.28	1.41	1.52	0.90	1.07	0.55	1.00	1.34	0.66	1.34	1.34	1.21	1.03	0.90	0.83	1.66	1.48	1.00	1.21
無職・求職中(年金生活者含む)	242	1.44	0.89	1.47	1.36	1.26	1.30	1.33	1.41	1.47	1.19	1.00	1.15	1.23	1.38	0.77	0.83	0.51	0.89	0.92	0.48	1.18	1.11	0.96	1.00	0.92	0.81	1.37	1.08	0.76	1.04	
その他	11	2.00	1.88	2.00	1.88	1.63	1.88	1.88	1.88	1.88	1.50	1.88	1.25	1.50	1.75	1.75	1.13	0.88	1.57	1.50	1.25	1.50	1.75	1.88	1.57	1.50	1.57	1.50	1.43	1.71	1.63	
世帯構成	一人暮らし	61	1.33	0.88	1.55	1.40	1.20	1.35	1.38	1.42	1.44	1.18	1.04	1.10	1.17	1.29	0.92	0.94	0.56	0.98	0.90	0.69	1.10	1.04	0.86	0.86	0.76	0.77	1.35	1.02	0.72	0.92
	夫婦のみ	267	1.70	1.05	1.64	1.38	1.41	1.39	1.38	1.48	1.57	1.34	1.13	1.27	1.30	1.42	0.90	0.94	0.47	0.74	1.06	0.51	1.25	1.25	1.01	0.99	0.90	0.79	1.37	1.14	0.84	1.04
	兄弟・姉妹	9	1.67	0.44	1.67	1.38	1.56	1.44	1.11	1.00	1.56	1.11	0.33	0.78	0.67	1.22	0.56	0.67	0.44	0.67	0.67	0.44	0.67	0.89	0.44	0.63	0.67	0.56	1.56	1.33	0.56	1.11
	2世代(親+子)	417	1.47	1.04	1.42	1.44	1.39	1.34	1.37	1.41	1.46	1.00	1.01	1.14	1.27	1.44	0.86	0.99	0.56	0.85	1.03	0.47	1.16	1.21	1.01	1.04	0.81	0.73	1.39	1.17	0.84	1.00
	3世代(親+子+孫)	115	1.56	0.95	1.48	1.44	1.39	1.32	1.44	1.48	1.52	1.11	1.01	1.17	1.34	1.49	0.89	0.97	0.61	0.94	1.10	0.42	1.40	1.39	1.03	1.05	1.03	0.81	1.48	1.23	0.69	1.17
その他	28	1.36	1.00	1.26	1.15	1.19	1.41	1.30	1.48	1.37	0.85	1.00	0.88	1.04	1.31	0.92	0.81	0.46	0.88	0.85	0.48	1.20	1.20	1.08	1.17	0.92	1.00	1.52	1.56	1.04	1.04	
居住地(校区)	飯野	122	1.49	0.97	1.47	1.46	1.33	1.40	1.33	1.48	1.64	1.02	1.13	1.19	1.16	1.27	0.85	0.97	0.68	0.92	1.00	0.39	1.35	1.40	1.01	1.13	1.07	1.00	1.46	1.29	0.94	1.26
	広安	384	1.53	1.02	1.44	1.35	1.33	1.30	1.38	1.37	1.47	1.07	0.96	1.07	1.20	1.40	0.74	0.89	0.44	0.73	0.99	0.45	1.13	1.17	0.97	1.01	0.75	0.60	1.40	1.15	0.76	0.96
	木山	176	1.70	1.27	1.68	1.56	1.46	1.38	1.53	1.52	1.58	1.19	1.08	1.31	1.43	1.54	1.15	1.21	0.78	1.04	1.25	0.78	1.31	1.30	1.24	1.15	0.91	0.89	1.46	1.30	1.01	1.10
	福田	106	1.50	0.84	1.44	1.38	1.45	1.44	1.33	1.37	1.42	1.15	1.04	1.30	1.31	1.42	0.95	0.93	0.47	0.71	0.84	0.45	1.23	1.25	0.90	1.02	0.98	0.67	1.29	0.94	0.66	1.08
	津森	106	1.47	0.81	1.39	1.20	1.46	1.30	1.25	1.35	1.43	1.07	1.04	1.19	1.34	1.51	1.10	1.														



## 第2章 益城町の現状と将来見通し

### (3) 益城町のまちづくりのあり方

町民の今後のまちづくりへの期待としては、10番の町の活力やにぎわいに関する内容や5番の防災対策への関心が高く、13番・14番の観光や地域交流に対する関心が低くなっています。

		サンプル数	1 緑豊かで自然との調和がとれたまち	2 さしこも、障がい者(児)や高齢者にやさしいまち	3 みんなが健康で元気に暮らせるまち	4 道路や下水道などの生活の基盤が整った暮らしやすいまち	5 防災対策が整った安心安全なまち	6 文化や芸術に気軽にふれられるまち	7 子育てや介護と仕事の両立がしやすいまち	8 特色ある学校教育や地域活動が盛んなまち	9 子どもから高齢者までがスポーツを楽しめるまち	10 いにぎわいあふれるまち	11 働く場所がたくさんあるまち	12 農業が盛んで地産地消や農地の保全に取り組むまち	13 町外から多くの観光客が訪れる観光のまち	14 地域での交流や他都市との交流が盛んなまち	15 空港やインターチェンジなど交通の便を生かした産業のまち	16 その他
全体			13.5%	23.3%	23.8%	21.5%	17.8%	3.2%	19.7%	2.3%	4.4%	39.9%	9.7%	6.9%	2.0%	1.1%	16.2%	2.1%
性別	男	397	14.1%	17.1%	20.2%	23.2%	15.9%	2.8%	17.1%	2.0%	5.0%	36.0%	10.6%	7.6%	1.5%	1.3%	21.2%	2.3%
	女	480	11.5%	26.5%	25.0%	18.3%	18.3%	2.7%	20.6%	1.9%	2.7%	41.9%	8.3%	5.0%	1.9%	0.6%	11.0%	1.7%
	その他	3	0.0%	33.3%	33.3%	0.0%	0.0%	0.0%	0.0%	0.0%	0.0%	66.7%	0.0%	33.3%	0.0%	0.0%	33.3%	0.0%
年齢	10代	18	11.1%	11.1%	27.8%	22.2%	22.2%	5.6%	16.7%	0.0%	0.0%	27.8%	16.7%	5.6%	11.1%	0.0%	16.7%	0.0%
	20代	73	12.3%	23.3%	15.1%	8.2%	13.7%	4.1%	31.5%	2.7%	4.1%	52.1%	6.8%	5.5%	1.4%	1.4%	15.1%	1.4%
	30代	104	11.5%	21.2%	10.6%	13.5%	15.4%	1.9%	37.5%	5.8%	4.8%	42.3%	6.7%	5.8%	1.0%	0.0%	17.3%	2.9%
	40代	94	9.6%	24.5%	18.1%	21.3%	20.2%	0.0%	17.0%	1.1%	4.3%	31.9%	24.5%	3.2%	2.1%	0.0%	17.0%	0.0%
	50代	116	12.9%	22.4%	24.1%	16.4%	11.2%	4.3%	22.4%	0.9%	4.3%	44.0%	7.8%	9.5%	0.0%	1.7%	13.8%	3.4%
	60代	172	14.0%	21.5%	22.1%	25.6%	16.9%	0.6%	19.8%	1.2%	5.2%	39.5%	8.7%	5.2%	1.2%	1.7%	13.4%	2.9%
	70代以上	304	13.5%	22.4%	30.3%	24.3%	19.7%	3.9%	8.9%	1.6%	2.3%	36.2%	6.6%	6.9%	2.3%	0.7%	16.4%	1.3%
職業	農林水産業(自営)	42	14.3%	4.8%	26.2%	21.4%	4.8%	21.4%	4.8%	2.4%	26.2%	16.7%	33.3%	0.0%	0.0%	0.0%	16.7%	0.0%
	製造業・建設業(自営)	33	18.2%	18.2%	15.2%	36.4%	21.2%	0.0%	9.1%	3.0%	45.5%	6.1%	3.0%	3.0%	0.0%	0.0%	18.2%	0.0%
	卸小売・飲食業(自営)	8	0.0%	25.0%	12.5%	12.5%	37.5%	0.0%	12.5%	0.0%	0.0%	25.0%	25.0%	0.0%	0.0%	12.5%	37.5%	0.0%
	その他サービス業(自営)	23	17.4%	4.3%	21.7%	26.1%	13.0%	4.3%	13.0%	0.0%	0.0%	30.4%	17.4%	4.3%	0.0%	0.0%	43.5%	0.0%
	農林水産業	4	0.0%	25.0%	25.0%	0.0%	75.0%	0.0%	0.0%	0.0%	0.0%	50.0%	0.0%	25.0%	0.0%	0.0%	0.0%	0.0%
	製造業・建設業	57	17.5%	19.3%	21.1%	17.5%	19.3%	1.8%	22.8%	1.8%	3.5%	42.1%	8.8%	3.5%	0.0%	1.8%	17.5%	0.0%
	卸小売・飲食業	16	12.5%	18.8%	18.8%	6.3%	31.3%	0.0%	31.3%	0.0%	0.0%	43.8%	12.5%	6.3%	0.0%	6.3%	12.5%	0.0%
	その他サービス業	104	16.3%	22.1%	19.2%	20.2%	10.6%	2.9%	24.0%	1.9%	2.9%	43.3%	10.6%	7.7%	0.0%	0.0%	12.5%	2.9%
	公務員・団体職員	59	5.1%	28.8%	25.4%	11.9%	8.5%	1.7%	32.2%	3.4%	6.8%	32.2%	10.2%	5.1%	5.1%	3.4%	15.3%	1.7%
	パート・アルバイト	99	8.1%	16.2%	19.2%	22.2%	12.1%	1.0%	28.3%	4.0%	3.0%	46.5%	12.1%	6.1%	0.0%	1.0%	15.2%	3.0%
	専業主婦(夫)	137	16.1%	24.1%	26.3%	21.2%	18.2%	3.6%	19.0%	1.5%	1.5%	43.1%	7.3%	2.2%	2.2%	0.7%	10.9%	2.2%
学生	30	6.7%	20.0%	16.7%	23.3%	20.0%	6.7%	23.3%	0.0%	3.3%	30.0%	13.3%	6.7%	6.7%	0.0%	20.0%	0.0%	
無職・求職中(年金生活者含む)	227	12.8%	28.6%	26.9%	20.3%	23.8%	3.5%	9.7%	1.3%	6.6%	34.8%	5.3%	4.0%	1.8%	0.4%	15.4%	2.2%	
その他	11	9.1%	18.2%	18.2%	18.2%	9.1%	0.0%	18.2%	0.0%	9.1%	45.5%	18.2%	18.2%	0.0%	0.0%	9.1%	0.0%	
世帯構成	一人暮らし	57	10.5%	29.8%	22.8%	21.1%	19.3%	5.3%	3.5%	0.0%	5.3%	43.9%	10.5%	7.0%	3.5%	0.0%	12.3%	1.8%
	夫婦のみ	253	15.0%	15.8%	27.7%	25.7%	19.8%	4.3%	15.8%	1.6%	1.6%	40.3%	8.3%	2.0%	0.0%	1.6%	15.8%	2.8%
	兄弟・姉妹	8	12.5%	37.5%	12.5%	37.5%	12.5%	0.0%	25.0%	0.0%	0.0%	25.0%	0.0%	0.0%	0.0%	0.0%	25.0%	12.5%
	2世代(親+子)	407	12.0%	22.9%	21.9%	17.9%	15.5%	2.2%	22.1%	2.5%	3.7%	39.3%	9.6%	8.1%	1.7%	0.5%	17.2%	1.2%
	3世代(親+子+孫)	111	9.9%	27.0%	17.1%	18.0%	18.9%	0.9%	24.3%	0.0%	3.6%	42.3%	10.8%	9.0%	2.7%	1.8%	9.0%	0.9%
その他	27	14.8%	33.3%	25.9%	22.2%	14.8%	0.0%	14.8%	7.4%	18.5%	14.8%	3.7%	3.7%	3.7%	0.0%	14.8%	3.7%	
居住地(校区)	飯野	118	17.8%	11.0%	30.5%	14.4%	19.5%	3.4%	16.9%	0.8%	4.2%	41.5%	11.0%	10.2%	0.0%	3.4%	11.0%	0.8%
	広安	373	8.6%	28.4%	19.0%	21.4%	16.9%	2.7%	19.0%	2.7%	4.6%	37.3%	10.2%	4.0%	1.9%	0.5%	18.2%	2.9%
	木山	166	11.4%	21.1%	25.3%	24.1%	18.1%	3.0%	18.7%	1.8%	4.2%	42.2%	7.8%	4.2%	1.8%	0.0%	13.3%	1.2%
	福田	101	18.8%	15.8%	23.8%	18.8%	14.9%	1.0%	28.7%	1.0%	1.0%	41.6%	9.9%	5.0%	1.0%	1.0%	14.9%	1.0%
	津森	101	17.8%	17.8%	26.7%	20.8%	17.8%	3.0%	10.9%	1.0%	3.0%	36.6%	6.9%	11.9%	2.0%	0.0%	18.8%	2.0%
	その他	7	0.1%	0.6%	0.0%	0.0%	0.0%	0.0%	0.6%	0.0%	0.0%	0.3%	0.1%	0.3%	0.0%	0.0%	0.0%	0.0%
	赤井	39	23.1%	15.4%	35.9%	15.4%	20.5%	5.1%	10.3%	0.0%	5.1%	28.2%	15.4%	10.3%	0.0%	2.6%	5.1%	0.0%
小池	31	12.9%	9.7%	35.5%	6.5%	25.8%	3.2%	6.5%	3.2%	3.2%	48.4%	6.5%	16.1%	0.0%	6.5%	16.1%	0.0%	
島田	12	8.3%	0.0%	25.0%	16.7%	25.0%	0.0%	25.0%	0.0%	0.0%	41.7%	25.0%	16.7%	0.0%	8.3%	8.3%	0.0%	
砥川	36	19.4%	11.1%	22.2%	19.4%	11.1%	2.8%	30.6%	0.0%	5.6%	50.0%	5.6%	2.8%	0.0%	0.0%	13.9%	2.8%	
古閑	54	13.0%	33.3%	18.5%	14.8%	25.9%	3.7%	18.5%	1.9%	1.9%	24.1%	14.8%	3.7%	1.9%	0.0%	24.1%	0.0%	
惣領	78	11.5%	23.1%	24.4%	21.8%	16.7%	3.8%	16.7%	2.6%	3.8%	38.5%	6.4%	2.6%	0.0%	0.0%	23.1%	2.6%	
広崎	109	4.6%	33.9%	18.3%	25.7%	11.9%	0.9%	23.9%	1.8%	5.5%	37.6%	11.0%	5.5%	0.0%	0.9%	12.8%	3.7%	
福富	22	9.1%	31.8%	9.1%	18.2%	27.3%	0.0%	9.1%	0.0%	4.5%	36.4%	13.6%	4.5%	0.0%	4.5%	22.7%	9.1%	
馬水	54	5.6%	27.8%	18.5%	20.4%	22.2%	1.9%	13.0%	9.3%	3.7%	46.3%	5.6%	1.9%	3.6%	0.0%	16.7%	1.9%	
安永	56	10.7%	19.6%	17.9%	21.4%	8.9%	5.4%	23.2%	0.0%	7.1%	39.3%	12.5%	5.4%	3.6%	0.0%	16.1%	3.6%	
木山	48	20.8%	29.2%	22.9%	20.8%	25.0%	0.0%	18.8%	2.1%	2.1%	31.3%	8.3%	4.2%	0.0%	0.0%	12.5%	2.1%	
辻の城	39	7.7%	12.8%	28.2%	15.4%	17.9%	5.1%	17.9%	0.0%	2.6%	56.4%	15.4%	7.7%	0.0%	0.0%	12.8%	0.0%	
寺迫	21	4.8%	23.8%	23.8%	33.3%	19.0%	4.8%	23.8%	4.8%	4.8%	28.6%	0.0%	4.8%	0.0%	0.0%	14.3%	0.0%	
宮園	58	8.6%	19.0%	25.9%	29.3%	12.1%	3.4%	17.2%	1.7%	6.9%	46.6%	5.2%	1.7%	5.2%	0.0%	13.8%	1.7%	
平田	33	15.2%	24.2%	18.2%	12.1%	9.1%	0.0%	36.4%	3.0%	0.0%	42.4%	9.1%	3.0%	3.0%	0.0%	24.2%	0.0%	
福原	68	20.6%	11.8%	26.5%	22.1%	17.6%	1.5%	25.0%	0.0%	1.5%	41.2%	10.3%	5.9%	0.0%	1.5%	10.3%	1.5%	
小谷	26	19.2%	23.1%	23.1%	19.2%	15.4%	3.8%	19.2%	0.0%	7.7%	11.5%	11.5%	15.4%	7.7%	0.0%	23.1%	0.0%	
上陳	41	17.1%	22.0%	31.7%	19.5%	19.5%	0.0%	4.9%	2.4%	0.0%	46.3%	4.9%	9.8%	0.0%	0.0%	14.6%	2.4%	
寺中	11	27.3%	9.1%	27.3%	27.3%	9.1%	9.1%	9.1%	0.0%	0.0%	45.5%	9.1%	9.1%	0.0%	0.0%	18.2%	0.0%	
下陳	10	20.0%	20.0%	20.0%	40.0%	20.0%	0.0%	20.0%	0.0%	0.0%	0.0%	30.0%	0.0%	0.0%	0.0%	10.0%	0.0%	
杉堂	2	0.0%	0.0%	0.0%	0.0%	50.0%	0.0%	0.0%	0.0%	0.0%	50.0%	0.0%	50.0%	0.0%	0.0%	50.0%	0.0%	
田原	11	9.1%	0.0%	27.3%	9.1%	18.2%	9.1%	9.1%	0.0%	9.1%	54.5%	9.1%	9.1%	0.0%	0.0%	27.3%	9.1%	
その他	7	14.3%	57.1%	0.0%	0.0%	0.0%	0.0%	57.1%	0.0%	0.0%	28.6%	14.3%	28.6%	0.0%	0.0%	0.0%	0.0%	
居住年数	1年未満	21	9.5%	33.3%	9.5%	14.3%	14.3%	0.0%	47.6%	0.0%	4.8%	38.1%	4.8%	9.5%	0.0%	0.0%	14.3%	0.0%
	1年以上5年未満	46	13.0%	23.9%	19.6%	10.9%	10.9%	0.0%	37.0%	0.0%	4.3%	2.2%	45.7%	10.9%	4.3%	0.0%	0.0%	4.3%
	5年以上10年未満	44	9.1%	29.5%	15.9%	20.5%	15.9%	0.0%	27.3%	4.5%	4.5%	50.0%	13.6%	0.0%	2.3%	0.0%	4.5%	0.0%
	10年以上20年未満	105	14.3%	30.5%	14.3%	23.8%	18.1%	1.0%	19.0%	2.9%	3.8%	32.4%	11.4%	6.7%	3.8%	1.0%	13.3%	1.0%
	20年以上30年未満	159	11.3%	16.4%	22.6%	24.5%	17.6%	4.4%	19.5%	1.3%	5.0%	43.4%	6.3%	2.5%	0.6%	1.3%	20.8%	1.9%
30年以上	449	13.4%	21.4%	26.9%	20.3%	18.7%	3.1%	14.9%	1.3%	3.6%	35.4%	9.6%	7.8%	2.0%	1.1%	16.0%	2.2%	

全体より10%以上高い  
全体より10%以上低い

数字 横軸において、最も数値が高い  
数字 横軸において、最も数値が低い



## 第2章 益城町の現状と将来見通し

### (4) 今後の力を注ぐべき取り組み

今後の力を注ぐべき取り組みでは、1番の市街地の活性化や5番の医療施設の充実への意向が高く、3番・6番の観光振興や歴史文化資源の保全などに対する意向は低くなっています。

		サンプル数	1 市街地や商店街の活性化	2 工場などの企業誘致による産業振興	3 観光資源の整備・開発による観光振興	4 中低層の住宅を中心とした静かな居住環境の整備	5 医療施設、医療体制の充実	6 町の歴史や文化の保全、醸成	7 地震や洪水などの災害対策	8 身近な道路や公園、下水道などの整備による生活環境の改善	9 町外への主要な幹線道路網の充実	10 バスなどの公共交通機関の充実	11 教育や文化、生涯学習などの充実	12 山林や河川、農地などの自然環境の保全	13 親など美しい景観の保全	14 まち並み景観や田園集落景観	15 地域のコミュニティの拠点となる公民館などの施設の充実	その他
全体			34.5%	13.0%	2.5%	7.7%	31.3%	2.9%	27.0%	19.5%	12.3%	24.6%	6.1%	8.0%	6.7%	3.9%	2.4%	
性別	男	399	34.6%	15.0%	3.0%	7.8%	27.1%	3.5%	22.1%	20.8%	13.3%	21.1%	6.0%	9.3%	6.8%	3.0%	2.5%	
	女	485	33.0%	11.3%	2.1%	7.0%	33.8%	1.9%	29.7%	17.1%	11.1%	26.2%	5.6%	5.8%	5.6%	4.1%	0.8%	
	その他	3	66.7%	0.0%	0.0%	0.0%	0.0%	0.0%	33.3%	0.0%	0.0%	66.7%	0.0%	33.3%	0.0%	0.0%	0.0%	
年齢	10代	18	38.9%	11.1%	5.6%	0.0%	16.7%	11.1%	22.2%	11.1%	5.6%	44.4%	11.1%	0.0%	5.6%	0.0%	5.6%	
	20代	74	41.9%	6.8%	2.7%	5.4%	17.6%	2.7%	29.7%	23.0%	8.1%	29.7%	6.8%	10.8%	5.4%	5.4%	1.4%	
	30代	103	39.8%	5.8%	3.9%	8.7%	27.2%	1.9%	24.3%	29.1%	14.6%	15.5%	7.8%	2.9%	6.8%	0.0%	4.9%	
	40代	97	30.9%	12.4%	3.1%	9.3%	26.8%	1.0%	33.0%	17.5%	14.4%	29.9%	4.1%	2.1%	8.2%	1.0%	1.0%	
	50代	115	44.3%	13.0%	3.5%	5.2%	32.2%	4.3%	17.4%	11.3%	7.0%	31.3%	5.2%	5.2%	7.0%	1.7%	3.5%	
	60代	171	32.2%	15.2%	2.9%	6.4%	33.9%	1.8%	25.7%	17.5%	12.9%	18.7%	7.0%	8.8%	5.3%	7.6%	1.2%	
	70代以上	310	27.4%	15.8%	1.0%	8.4%	34.8%	2.6%	28.1%	18.4%	12.9%	22.9%	4.5%	10.3%	5.5%	3.9%	0.0%	
職業	農林水産業(自営)	41	22.0%	26.8%	0.0%	2.4%	36.6%	0.0%	34.1%	12.2%	4.9%	12.2%	0.0%	19.5%	19.5%	2.4%	0.0%	
	製造業・建設業(自営)	32	28.1%	21.9%	9.4%	6.3%	21.9%	3.1%	25.0%	21.9%	15.6%	15.6%	3.1%	6.3%	9.4%	6.3%	3.1%	
	卸小売・飲食業(自営)	8	62.5%	0.0%	12.5%	0.0%	0.0%	0.0%	37.5%	25.0%	25.0%	25.0%	0.0%	0.0%	0.0%	0.0%	0.0%	
	その他サービス業(自営)	24	29.2%	25.0%	0.0%	16.7%	16.7%	8.3%	25.0%	16.7%	20.8%	8.3%	8.3%	8.3%	8.3%	4.2%	0.0%	
	農林水産業	6	33.3%	16.7%	0.0%	0.0%	33.3%	0.0%	50.0%	16.7%	0.0%	16.7%	0.0%	16.7%	0.0%	0.0%	0.0%	
	製造業・建設業	58	36.2%	8.6%	5.2%	10.3%	37.9%	0.0%	22.4%	12.1%	10.3%	27.6%	8.6%	6.9%	8.6%	0.0%	3.4%	
	卸小売・飲食業	16	43.8%	6.3%	0.0%	12.5%	12.5%	0.0%	25.0%	31.3%	6.3%	43.8%	6.3%	6.3%	0.0%	6.3%	0.0%	
	その他サービス業	103	38.8%	7.8%	3.9%	9.7%	28.2%	4.9%	20.4%	21.4%	8.7%	29.1%	1.9%	7.8%	8.7%	1.0%	3.9%	
	公務員・団体職員	56	39.3%	12.5%	3.6%	3.6%	19.6%	0.0%	25.0%	26.8%	17.9%	26.8%	12.5%	0.0%	1.8%	7.1%	1.8%	
	パート・アルバイト	99	38.4%	14.1%	2.0%	3.0%	29.3%	1.0%	31.3%	17.2%	12.1%	24.2%	5.1%	4.0%	4.0%	4.0%	2.0%	
	専業主婦(夫)	138	29.7%	9.4%	0.7%	8.0%	37.0%	2.2%	29.0%	17.4%	13.0%	24.6%	7.2%	5.8%	4.3%	3.6%	0.7%	
学生	30	26.7%	10.0%	3.3%	3.3%	23.3%	10.0%	23.3%	20.0%	10.0%	40.0%	6.7%	3.3%	3.3%	3.3%	3.3%		
無職・求職中(年金生活者含む)	236	30.1%	14.0%	2.1%	9.3%	34.3%	3.0%	27.1%	19.1%	11.9%	23.3%	6.4%	8.9%	4.7%	3.4%	0.0%		
その他	11	36.4%	9.1%	0.0%	0.0%	9.1%	9.1%	18.2%	18.2%	18.2%	0.0%	9.1%	36.4%	9.1%	27.3%	0.0%		
世帯構成	二人暮らし	60	36.7%	10.0%	1.7%	13.3%	26.7%	3.3%	26.7%	10.0%	13.3%	33.3%	1.7%	10.0%	5.0%	1.7%	0.0%	
	夫婦のみ	256	29.3%	11.7%	1.6%	8.2%	36.3%	2.0%	23.0%	21.9%	12.9%	24.2%	5.9%	9.0%	5.1%	4.7%	0.8%	
	兄弟・姉妹	9	44.4%	11.1%	0.0%	11.1%	33.3%	0.0%	0.0%	33.3%	0.0%	44.4%	11.1%	0.0%	11.1%	0.0%	0.0%	
	2世代(親子)	403	35.2%	12.9%	2.7%	6.5%	27.5%	3.0%	27.5%	18.6%	12.7%	23.6%	6.5%	6.2%	7.4%	2.7%	2.0%	
	3世代(親子+孫)	114	35.1%	14.9%	4.4%	6.1%	31.6%	2.6%	31.6%	18.4%	7.9%	18.4%	4.4%	7.0%	3.5%	7.0%	2.6%	
その他	26	46.2%	11.5%	0.0%	3.8%	30.8%	3.8%	30.8%	11.5%	15.4%	19.2%	7.7%	11.5%	3.8%	0.0%	0.0%		
居住地(校区)	飯野	117	26.5%	14.5%	4.3%	5.1%	29.1%	5.1%	33.3%	17.1%	8.5%	26.5%	3.4%	11.1%	8.5%	0.9%	0.9%	
	広安	368	36.7%	10.9%	2.2%	7.1%	31.8%	0.8%	26.6%	20.1%	13.9%	26.4%	6.5%	5.4%	2.4%	3.5%	1.6%	
	木山	172	37.2%	12.2%	1.7%	11.0%	26.2%	3.5%	27.3%	18.0%	12.8%	18.6%	7.6%	4.1%	11.0%	5.2%	0.6%	
	福田	106	34.9%	19.8%	1.9%	3.8%	30.2%	2.8%	23.6%	17.0%	9.4%	18.9%	3.8%	11.3%	7.5%	3.8%	1.9%	
	津森	102	26.5%	11.8%	2.9%	4.9%	34.3%	3.9%	21.6%	16.7%	9.8%	30.4%	5.9%	12.7%	6.9%	3.9%	3.9%	
	その他	7	0.3%	0.3%	0.0%	0.3%	0.3%	0.0%	0.1%	0.1%	0.1%	0.3%	0.0%	0.0%	0.0%	0.1%	0.0%	
	その他	7	0.3%	0.3%	0.0%	0.3%	0.3%	0.0%	0.1%	0.1%	0.1%	0.3%	0.0%	0.0%	0.0%	0.1%	0.0%	
居住地(大字)	赤井	38	18.4%	18.4%	2.6%	2.6%	26.3%	2.6%	42.1%	18.4%	5.3%	28.9%	2.6%	13.2%	13.2%	0.0%	0.0%	
	小池	30	36.7%	10.0%	3.3%	3.3%	26.7%	10.0%	33.3%	16.7%	13.3%	13.3%	0.0%	13.3%	10.0%	3.3%	3.3%	
	島田	14	21.4%	7.1%	21.4%	0.0%	42.9%	7.1%	28.6%	14.3%	14.3%	14.3%	7.1%	7.1%	14.3%	0.0%	0.0%	
	砥川	35	28.6%	17.1%	0.0%	11.4%	28.6%	2.9%	25.7%	17.1%	5.7%	40.0%	5.7%	8.6%	0.0%	0.0%	0.0%	
	古閑	52	25.0%	15.4%	1.9%	5.8%	28.8%	0.0%	26.9%	26.9%	23.1%	23.1%	9.6%	3.8%	0.0%	1.9%	1.9%	
	惣領	78	44.9%	10.3%	2.6%	5.1%	37.2%	1.3%	19.2%	20.5%	20.5%	19.2%	9.0%	3.8%	1.3%	3.8%	0.0%	
	広崎	106	36.8%	13.2%	0.9%	6.6%	29.2%	0.0%	23.6%	23.6%	10.4%	30.2%	5.7%	5.7%	2.8%	3.8%	1.9%	
	福富	24	29.2%	4.2%	0.0%	0.0%	41.7%	0.0%	50.0%	16.7%	4.2%	33.3%	4.2%	4.2%	0.0%	4.2%	0.0%	
	馬水	54	42.6%	11.1%	1.9%	5.6%	25.9%	0.0%	37.0%	14.8%	14.8%	22.2%	3.7%	7.4%	3.7%	1.9%	3.7%	
	安永	54	33.3%	5.6%	5.6%	16.7%	33.3%	3.7%	22.2%	13.0%	5.6%	33.3%	5.6%	7.4%	5.6%	5.6%	1.9%	
	木山	51	33.3%	13.7%	3.9%	3.9%	23.5%	2.0%	33.3%	19.6%	11.8%	21.6%	7.8%	7.8%	5.9%	5.9%	0.0%	
	辻の城	41	43.9%	12.2%	0.0%	7.3%	26.8%	2.4%	17.1%	19.5%	19.5%	26.8%	9.8%	2.4%	2.4%	4.9%	0.0%	
	寺迫	22	40.9%	13.6%	0.0%	18.2%	27.3%	0.0%	50.0%	9.1%	13.6%	9.1%	4.5%	0.0%	13.6%	0.0%	0.0%	
	宮園	58	34.5%	10.3%	1.7%	17.2%	27.6%	6.9%	20.7%	19.0%	8.6%	13.8%	6.9%	3.4%	20.7%	6.9%	1.7%	
	平田	34	41.2%	32.4%	2.9%	0.0%	29.4%	2.9%	23.5%	17.6%	11.8%	23.5%	0.0%	5.9%	0.0%	0.0%	2.9%	
	福原	72	31.9%	13.9%	1.4%	5.6%	30.6%	2.8%	23.6%	16.7%	8.3%	16.7%	5.6%	13.9%	11.1%	5.6%	1.4%	
	小谷	27	29.6%	14.8%	7.4%	7.4%	33.3%	7.4%	11.1%	18.5%	11.1%	29.6%	3.7%	14.8%	7.4%	0.0%	0.0%	
	上陳	43	20.9%	11.6%	2.3%	0.0%	39.5%	2.3%	27.9%	14.0%	9.3%	37.2%	7.0%	9.3%	7.0%	4.7%	0.0%	
	寺中	10	30.0%	0.0%	0.0%	10.0%	20.0%	0.0%	20.0%	10.0%	10.0%	50.0%	10.0%	10.0%	10.0%	10.0%	10.0%	
	下陳	10	40.0%	20.0%	0.0%	0.0%	30.0%	0.0%	20.0%	30.0%	10.0%	10.0%	0.0%	30.0%	10.0%	0.0%	0.0%	
杉堂	1	100.0%	0.0%	0.0%	0.0%	###	0.0%	0.0%	0.0%	0.0%	0.0%	0.0%	0.0%	0.0%	0.0%	0.0%		
田原	11	18.2%	9.1%	0.0%	18.2%	27.3%	9.1%	27.3%	18.2%	9.1%	9.1%	9.1%	9.1%	9.1%	0.0%	9.1%	27.3%	
その他	7	28.6%	28.6%	0.0%	28.6%	28.6%	0.0%	14.3%	14.3%	14.3%	28.6%	0.0%	0.0%	0.0%	14.3%	0.0%		
居住年数	1年未満	22	40.9%	4.5%	0.0%	9.1%	36.4%	0.0%	31.8%	22.7%	9.1%	9.1%	4.5%	9.1%	9.1%	4.5%	0.0%	
	1年以上5年未満	47	44.7%	6.4%	2.1%	6.4%	12.8%	2.1%	29.8%	23.4%	6.4%	38.3%	6.4%	10.6%	0.0%	4.3%	4.3%	
	5年以上10年未満	45	40.0%	6.7%	2.2%	2.2%	26.7%	0.0%	22.2%	22.2%	22.2%	26.7%	8.9%	2.2%	15.6%	0.0%	0.0%	
	10年以上20年未満	101	34.7%	9.9%	3.0%	5.0%	19.8%	3.0%	28.7%	25.7%	11.9%	30.7%	7.9%	5.9%	4.0%	1.0%	2.0%	
	20年以上30年未満	160	41.3%	11.9%	0.6%	7.5%	31.3%	1.3%	21.9%	17.5%	14.4%	23.1%	6.3%	5.6%	5.0%	5.0%	3.1%	
30年以上	452	29.0%	15.3%	2.9%	8.4%	35.2%	2.9%	28.1%	17.7%	9.7%	21.5%	4.9%	8.0%	7.1%	4.2%	1.1%		

全体より10%高い  
全体より10%低い

## 第2章 益城町の現状と将来見通し

### (5) 商業地のにぎわいの維持・創出に向けた重要な取り組み

商業地のにぎわい創出では、1番の商業施設の充実や3番の公共交通機関の充実への意向が高く、8番のまちなか居住や10番の観光客確保などへの意向が低くなっています。

	サンプル数	1 飲食店や物販店などの商業施設の充実	2 商業以外の娯楽、医療、福祉の集積	3 商業地に行き来しやすいい道路の整備	4 歩きやすい歩行者空間の整備	5 駐車場や駐輪場の整備	6 公衆トイレやベンチの設置など休憩しやすい空間の整備	7 イベントなど人々が集まり交遊できる広場の整備	8 まちなか居住などの建設による推進	9 景観に配慮した施設やまち並みの形成	10 観光施設などの連携による観光客の確保	11 その他
全体		47.7%	29.2%	37.7%	22.9%	9.9%	12.8%	9.3%	2.9%	16.9%	4.3%	1.7%
性別												
男	402	47.8%	28.4%	37.1%	19.2%	11.9%	11.7%	10.7%	3.7%	16.7%	4.3%	2.2%
女	491	46.4%	29.5%	38.1%	26.1%	8.1%	13.6%	8.8%	2.2%	16.5%	4.4%	0.8%
その他	3	66.7%	66.7%	0.0%	0.0%	0.0%	0.0%	0.0%	0.0%	66.7%	0.0%	0.0%
年齢												
10代	18	61.1%	16.7%	55.8%	11.1%	22.2%	5.6%	11.1%	0.0%	0.0%	11.1%	0.0%
20代	75	56.0%	30.7%	38.7%	18.7%	9.3%	6.7%	13.3%	5.3%	13.3%	8.0%	0.0%
30代	105	61.9%	21.9%	37.1%	21.0%	8.6%	6.7%	11.4%	4.8%	15.2%	1.0%	2.9%
40代	96	52.1%	25.0%	33.3%	21.9%	6.3%	8.3%	9.4%	7.3%	20.8%	4.2%	3.1%
50代	117	55.6%	36.8%	39.3%	14.5%	3.4%	4.3%	10.3%	1.7%	21.4%	1.7%	1.7%
60代	175	45.7%	32.0%	33.7%	23.4%	11.4%	15.4%	9.7%	0.0%	16.0%	6.3%	1.7%
70代以上	312	35.6%	28.5%	39.1%	28.5%	12.2%	19.6%	7.7%	2.2%	16.3%	4.2%	0.6%
職業												
農林水産業(自営)	41	56.1%	22.0%	29.3%	7.3%	14.6%	14.6%	7.3%	4.9%	24.4%	9.8%	0.0%
製造業・建設業(自営)	32	62.5%	9.4%	50.0%	25.0%	6.3%	15.6%	18.8%	6.3%	6.3%	0.0%	0.0%
卸小売・飲食業(自営)	8	50.0%	50.0%	0.0%	25.0%	0.0%	12.5%	12.5%	0.0%	25.0%	12.5%	0.0%
その他サービス業(自営)	25	36.0%	32.0%	24.0%	36.0%	20.0%	8.0%	4.0%	4.0%	16.0%	0.0%	4.0%
農林水産業	6	50.0%	33.3%	16.7%	0.0%	0.0%	16.7%	0.0%	33.3%	33.3%	0.0%	0.0%
製造業・建設業	59	50.8%	32.2%	42.4%	15.3%	11.9%	15.3%	6.8%	1.7%	13.6%	3.4%	1.7%
卸小売・飲食業	16	43.8%	18.8%	43.8%	25.0%	18.8%	6.3%	6.3%	0.0%	25.0%	0.0%	6.3%
その他サービス業	106	61.3%	29.2%	35.8%	18.9%	7.5%	5.7%	10.4%	2.8%	19.8%	2.8%	1.9%
公務員・団体職員	59	44.1%	35.6%	61.0%	13.6%	3.4%	3.4%	10.2%	6.8%	8.5%	1.7%	3.4%
パート・アルバイト	100	51.0%	33.0%	33.0%	22.0%	8.0%	8.0%	10.0%	3.0%	19.0%	2.0%	2.0%
専業主婦(夫)	138	43.5%	29.0%	40.6%	25.4%	9.4%	15.9%	10.9%	0.0%	12.3%	7.2%	0.7%
学生	30	50.0%	26.7%	50.0%	16.7%	16.7%	3.3%	16.7%	3.3%	3.3%	10.0%	0.0%
無職・求職中(年金生活者含む)	237	39.7%	29.1%	33.8%	29.5%	11.0%	18.6%	7.2%	3.0%	19.4%	3.8%	0.8%
その他	11	36.4%	27.3%	45.5%	18.2%	9.1%	0.0%	9.1%	0.0%	36.4%	0.0%	9.1%
世帯構成												
一人暮らし	61	49.2%	24.6%	31.1%	26.2%	9.8%	23.0%	8.2%	1.6%	18.0%	6.6%	0.0%
夫婦のみ	259	43.6%	29.7%	36.7%	25.5%	13.1%	17.4%	8.9%	1.2%	13.5%	2.7%	1.2%
兄弟・姉妹	9	55.6%	22.2%	33.3%	22.2%	22.2%	0.0%	11.1%	11.1%	11.1%	11.1%	0.0%
2世代(親子)	407	49.9%	28.3%	38.6%	21.6%	7.6%	9.6%	9.8%	3.9%	19.4%	4.2%	2.0%
3世代(親子+子孫)	114	43.9%	36.0%	43.0%	20.2%	11.4%	7.0%	7.9%	3.5%	14.9%	3.5%	0.9%
その他	28	50.0%	25.0%	28.6%	21.4%	7.1%	10.7%	17.9%	0.0%	21.4%	10.7%	0.0%
居住地(校区)												
飯野	117	43.6%	30.8%	54.7%	5.1%	7.7%	11.1%	12.8%	2.6%	19.7%	6.0%	1.7%
広安	377	47.7%	32.4%	34.5%	26.5%	9.0%	13.5%	9.3%	2.9%	12.7%	3.7%	1.3%
木山	174	47.7%	21.3%	31.0%	33.9%	9.2%	10.9%	8.6%	4.6%	23.0%	2.9%	0.0%
福田	105	54.3%	27.6%	39.0%	19.0%	10.5%	9.5%	8.6%	0.0%	19.0%	3.8%	1.9%
津森	102	46.1%	27.5%	42.2%	13.7%	14.7%	13.7%	9.8%	2.9%	15.7%	7.8%	2.9%
その他	7	0.3%	0.3%	0.1%	0.4%	0.1%	0.3%	0.1%	0.0%	0.3%	0.0%	0.0%
居住地(大字)												
赤井	39	43.6%	35.9%	53.8%	7.7%	7.7%	15.4%	15.4%	5.1%	12.8%	0.0%	2.6%
小池	29	44.8%	34.5%	41.4%	6.9%	6.9%	6.9%	10.3%	3.4%	34.5%	3.4%	0.0%
島田	14	42.9%	28.6%	50.0%	0.0%	7.1%	7.1%	14.3%	0.0%	14.3%	21.4%	7.1%
砥川	35	42.9%	22.9%	68.6%	2.9%	8.6%	11.4%	11.4%	0.0%	17.1%	8.6%	0.0%
古閑	52	50.0%	26.9%	40.4%	19.2%	15.4%	13.5%	7.7%	5.8%	13.5%	5.8%	0.0%
惣領	79	46.8%	41.8%	31.6%	31.6%	3.8%	12.7%	5.1%	3.8%	15.2%	1.3%	1.3%
広崎	109	42.2%	31.2%	37.6%	27.5%	10.1%	8.3%	14.7%	1.8%	12.8%	3.7%	1.8%
福富	24	54.2%	29.2%	29.2%	20.8%	8.3%	20.8%	8.3%	4.2%	8.3%	0.0%	4.2%
馬水	57	49.1%	29.8%	33.3%	31.6%	5.3%	19.3%	7.0%	0.0%	14.0%	3.5%	0.0%
安永	56	53.6%	30.4%	30.4%	21.4%	12.5%	16.1%	8.9%	3.6%	8.9%	7.1%	1.8%
木山	51	52.9%	17.6%	21.6%	35.3%	15.7%	11.8%	5.9%	3.9%	21.6%	3.9%	0.0%
辻の城	42	50.0%	23.8%	38.1%	35.7%	2.4%	9.5%	16.7%	2.4%	14.3%	2.4%	0.0%
寺迫	22	45.5%	27.3%	27.3%	22.7%	18.2%	9.1%	4.5%	9.1%	31.8%	0.0%	0.0%
宮園	59	42.4%	20.3%	35.6%	35.6%	5.1%	11.9%	6.8%	5.1%	27.1%	3.4%	0.0%
平田	34	67.6%	35.3%	44.1%	0.0%	5.9%	5.9%	11.8%	0.0%	11.8%	8.8%	2.9%
福原	71	47.9%	23.9%	36.6%	28.2%	12.7%	11.3%	7.0%	0.0%	22.5%	1.4%	1.4%
小谷	27	44.4%	33.3%	55.6%	14.8%	11.1%	18.5%	3.7%	3.7%	11.1%	3.7%	0.0%
上陳	44	34.1%	27.3%	43.2%	13.6%	15.9%	15.9%	6.8%	0.0%	18.2%	13.6%	4.5%
寺中	10	60.0%	30.0%	30.0%	20.0%	10.0%	10.0%	10.0%	0.0%	30.0%	0.0%	0.0%
下陳	10	70.0%	10.0%	30.0%	0.0%	20.0%	0.0%	30.0%	10.0%	20.0%	10.0%	0.0%
杉堂	2	50.0%	0.0%	50.0%	0.0%	0.0%	0.0%	50.0%	50.0%	0.0%	0.0%	0.0%
田原	9	66.7%	33.3%	22.2%	22.2%	22.2%	11.1%	11.1%	0.0%	0.0%	0.0%	11.1%
その他	7	28.6%	28.6%	14.3%	42.9%	14.3%	28.6%	14.3%	0.0%	28.6%	0.0%	0.0%
居住年数												
1年未満	21	61.9%	23.8%	33.3%	28.6%	19.0%	9.5%	9.5%	0.0%	0.0%	0.0%	0.0%
1年以上5年未満	47	68.1%	19.1%	42.6%	10.6%	6.4%	8.5%	14.9%	4.3%	17.0%	6.4%	0.0%
5年以上10年未満	46	54.3%	32.6%	41.3%	21.7%	10.9%	4.3%	8.7%	4.3%	13.0%	4.3%	0.0%
10年以上20年未満	105	48.6%	24.8%	46.7%	21.9%	8.6%	9.5%	11.4%	5.7%	9.5%	2.9%	1.9%
20年以上30年未満	159	50.3%	34.6%	33.3%	23.9%	6.9%	9.4%	11.3%	3.8%	14.5%	4.4%	1.3%
30年以上	456	42.5%	28.9%	37.7%	23.2%	11.2%	15.6%	8.3%	1.8%	20.6%	4.6%	1.3%

全体より10%高い  
全体より10%低い

### 2-11 年齢3区分別人口の将来見通し

立地適正化計画は、20年後の将来において、町の人口が現在よりも少なくなった状態でも維持し続けられる市街地にするための対策として講じられる計画です。

このため、国立社会保障・人口問題研究所の推計値を基に、年齢3区分別人口の将来見通しを見てみます。

総人口の分布をみると、広安地区や木山地区に人口が集積しており、その他の地区では40人未満の箇所が点在しています。

将来人口では、市街化調整区域の人口減少が著しく、市街化区域内においても木山周辺で20人未満となるメッシュが見られます。

◆総人口メッシュ（平成27年（2015年））

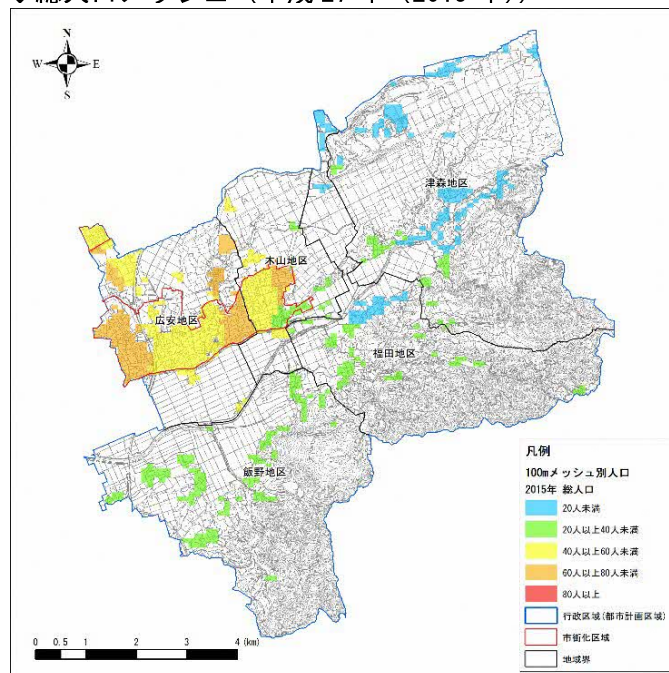

◆総人口メッシュ（令和22年（2040年））

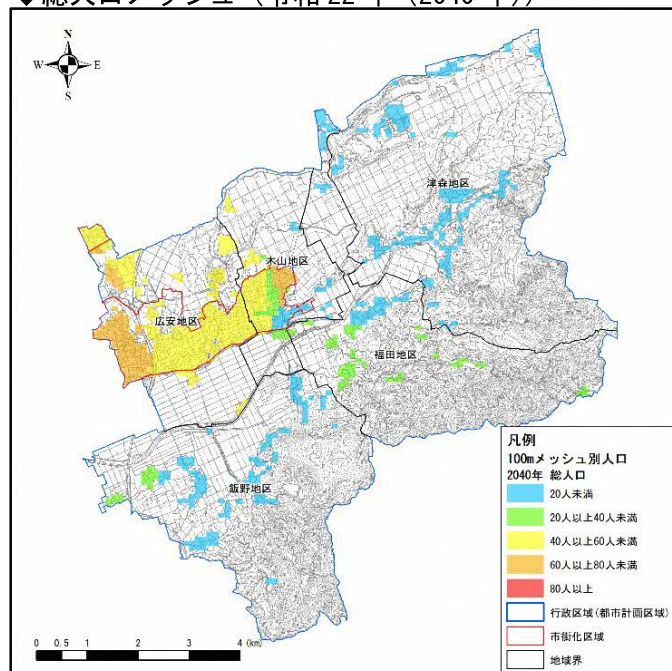

出典：国勢調査、国土技術政策総合研究所「将来人口・世帯予測プログラム」



## 第2章 益城町の現状と将来見通し

年少人口は、広崎地区や安永地区などに集積しており、その他の箇所では4人未満が多くを占め、将来予測ではこれら集積している地区の年少人口が大きく減少しています。

老年人口は、古くからの市街地の惣領地区や木山地区に集積しています。将来予測では広崎地区や木山地区で20人以上のメッシュが多く見られるようになり、市街地における高齢化が進行します。

◆年少人口メッシュ（平成27年（2015年））

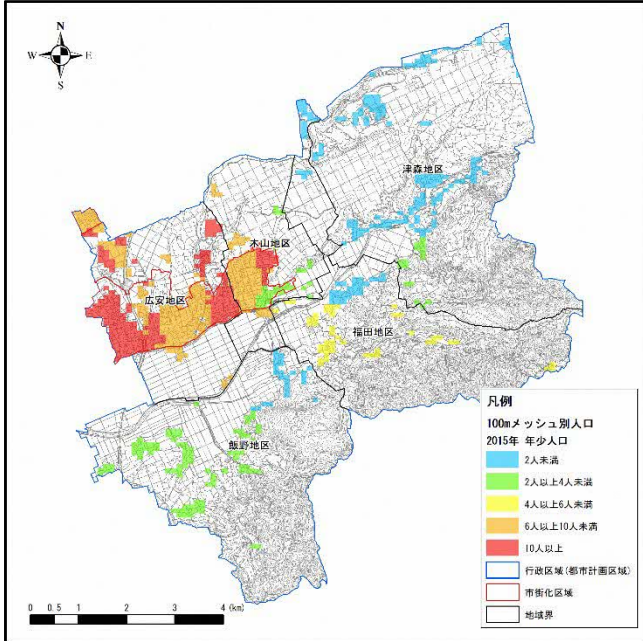

◆年少人口メッシュ（令和22年（2040年））

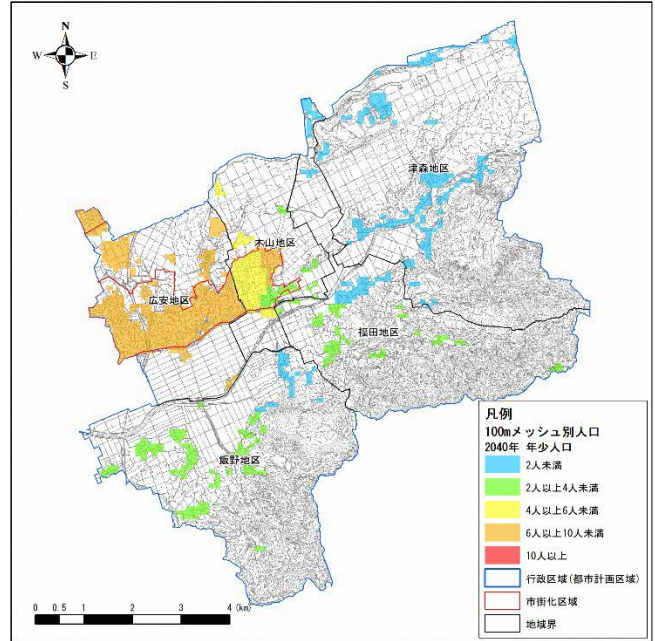

◆老年人口メッシュ（平成27年（2015年））

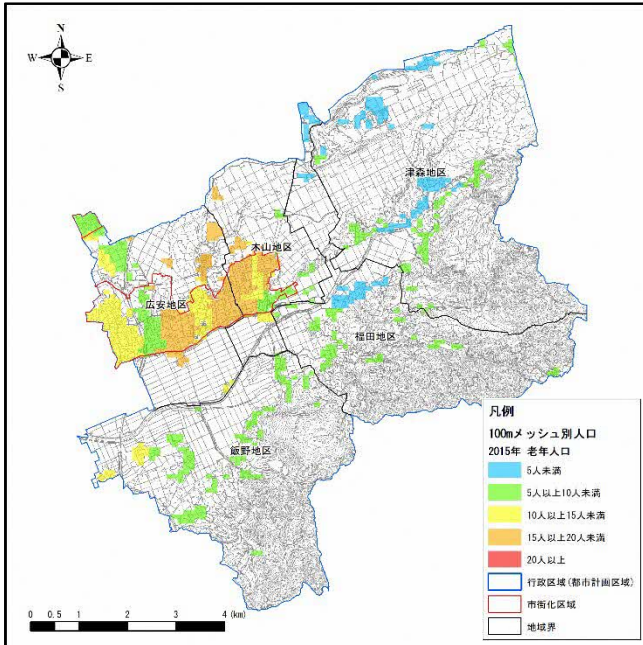

◆老年人口メッシュ（令和22年（2040年））

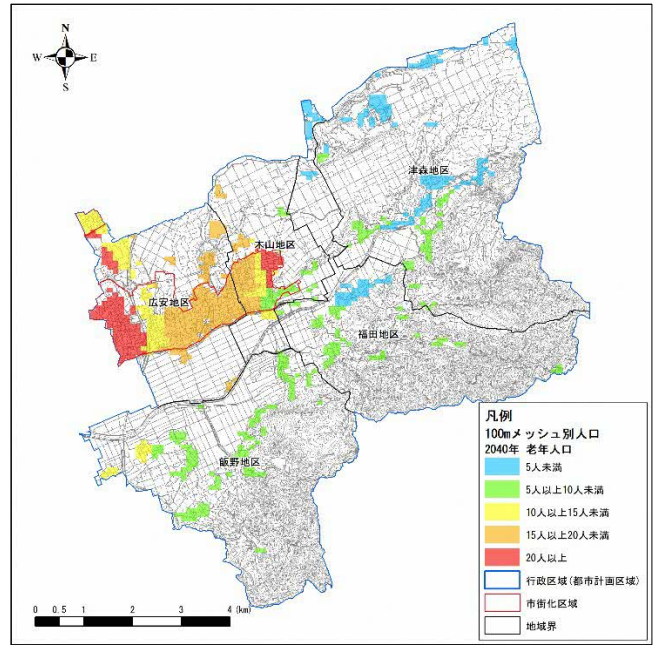

出典：国勢調査、国土技術政策総合研究所「将来人口・世帯予測プログラム」