ましきっ子事業（益城町出産・子育て応援交付金事業）のお知らせ

令和５年４月～

益城町では、全ての妊婦・子育て世帯の方が安心して出産・子育てできるよう、妊娠期から出産・子育てまで一貫して身近な伴走型相談支援の充実と経済的支援を一体的に行う「ましきっ子事業」を実施します。

伴走型相談支援

一緒に考え、一緒に歩む子育てで
親子ともに心もからだもすこやかに。

経済的支援

経済的負担の軽減と子育ての充実のために
どうぞお役立てください。

妊娠届

・保健師、看護師、助産師などの専門職が面談を行います。
・ご本人やご家族の健康・生活面などをお尋ねするアンケートへの回答をお願いします。
・子育てガイドに沿って、妊娠中の過ごし方や出産に向けた見通しについて確認します。
・その他、ご質問やご相談に応じてさまざまな情報をお伝えします。

妊娠届時面談の最後にスタッフから
出産応援ギフトのご案内
支給を希望する妊婦の方へ、１人あたり５万円を支給します。
後日郵送にて申請を受け付けます。
妊娠届出時当日の提出も受け付けは可能です。

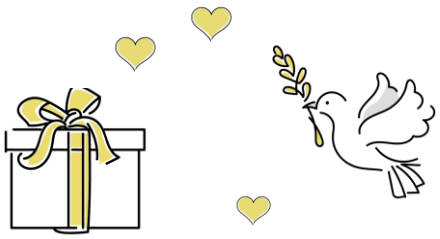

妊娠8か月

・妊娠7か月頃に、妊娠中のご様子をお尋ねするアンケートを送付します。回答内容や希望に応じて、必要な方に妊娠8か月面談を行います。
・出産に向けた準備や産後のサポート体制などについて確認して出産を迎えましょう。

出生届

お子さまのご誕生
おめでとうございます＊

生後１か月頃にお送りするセットに子育て応援ギフトに関する書類を同封しています。**※２か月児訪問までお手元で大切に保管をお願いします。**

2か月児訪問

・保健師、助産師、子育て支援員などがご自宅に伺い面談を行います。
・お子さまの成長発達のご様子を確認します。
・産後の親子の体調や子育てのご様子についてお尋ねするアンケートに回答をお願いします。
・今後の町の子育て支援の案内や、ご質問・ご相談に応じてさまざまな情報をお伝えします。

２か月児訪問の最後にスタッフから
子育て応援ギフトのご案内
支給を希望する養育者に、お子さま１人あたり５万円（例：双子なら１０万円）を支給します。
後日郵送にて申請を受け付けます。

その後も、乳幼児健診や育児相談の機会や個別の相談に応じて、お子さまの成長・発達やみなさまの子育てを末永く応援・サポートしていきます。

【問い合わせ】
益城町保健福祉センターはぴねす
（０９６－２３４－６１２３）